

社協だより 福祉ひたちなか

2017年
9月25日号
No.132 (隔月発行)

発行者

社会福祉法人
ひたちなか市社会福祉協議会
ひたちなか市西大島 3-16-1
ひたちなか市総合福祉センター内
TEL(代)029(274)3241
FAX 029(275)0606

ひたちなかサロンフェスティバル2017 開催しました!!

7月29日(土) ワークプラザ勝田において、『遊べる! 学べる! ひたちなかサロンフェスティバル2017』を約255名の参加者により開催しました。地域のサロン活動をより多くの人知ってもらおうと、活動中の18サロンの方々が参加・協力し盛り上げました。

始めはスライドショーで、なぜ今、地域の“サロン”(=たまり場)づくりが必要なのか、サロンはどんな“場”なのか、どんな活動をしているのか、参加者の声などを交えナレーションと共に、高齢者・子育て・子ども・多世代サロンなど56サロンの日頃の様子を85枚の写真で紹介しました。



左から池田幸也氏、渡邊祥子氏、五十嵐藍氏

パネルディスカッションでは、常磐大学教授池田幸也氏をコーディネーターとし、茶房「ふるさと小町」渡邊祥子氏、子育てサークル「キューピー」五十嵐藍氏をパネラーに招いて、サロン活動を始めた経緯や、運営上の課題について話し合いました。

その後は、会場に設置されたサロンの紹介ポスター、高齢者や子育てサロンを体験するなど、見て・聞いて・参加できる内容となりました。

一日限りでしたが、住民が共に支えあい、助け合う、一人ひとりと社会をつなぐ拠点“多世代サロン”となりました。

ハンドブックを作成いたしました。
社協ホームページに掲載中です。

閲覧希望の方は下記まで問い合わせください。
【問合せ先】社協 地域福祉係
TEL: 274-5135



高齢者サロン体験
トラ君も一緒に



地域のたまり場 DIY 講座 (DIY (= Do It Yourself) 自分たちでやろう)

7月6日から8月9日の期間中に全6回、総合福祉センターや地域の各集会所などを会場に、地域のたまり場を知りたい、手伝いたい、新しく作りたいなどの関心をもつ11名の受講生で開催しました。

この講座は、常磐大学教授の池田幸也氏を講師として、地域の課題や理想のたまり場づくりについて学び、お試しサロンを企画・実施・評価し、今後につなげていこうという講座です。



指を動かして脳トレ中



みんなで三浜盆踊り



池田氏の講義にみんな真剣です



お試しサロンでは、同じ思い同士がグループになり、4つのサロンができあがりました。日時や会場、実施内容を互いに意見を出し合いながら作り上げていき、開催日などが決定したら地域内に周知しました。

開催当日、受講生は緊張や不安でいっぱいでしたが、オープンするとすぐに地域の方々が来られて、いつしかそこには“みんなの笑顔”がありました。“今度はいつやるの? また来るよ!”と声をかけられました。

最終回では、チェックリストをもとに振り返り・評価を行い、今後について話し合いました。地域に戻り実現させたいと新たな思いを抱きながら終了となりました。

事業所所在地

総合福祉センター

ひたちなか市西大島3-16-1
TEL: 029-274-3241 FAX: 029-275-0606

那珂湊総合福祉センター

ひたちなか市南神敷台17-6
TEL: 029-263-7424 FAX: 029-263-5730

金上ふれあいセンター

ひたちなか市金上562-1
TEL: 029-354-6400 FAX: 029-354-1315



©L5/YWP・TX

「妖怪ウォッチ」や「初音ミク」も赤い羽根共同募金を応援しています。
 「みなと産業祭」「産業交流フェア」のイベントで募金をしていただいた方にはグッズをお分けいたします。

今年も共同募金運動がはじまります！

～赤い羽根共同募金・歳末たすけあい募金～

10月1日から12月31日まで、街頭・イベント・店頭で募金箱などいろいろなところで募金運動を行います。お見かけの際は、ぜひご協力をお願いいたします。

「赤い羽根共同募金」「歳末たすけあい募金」どちらも共同募金運動です。

赤い羽根共同募金

福祉活動を支援するために使われます。
 また、災害被災地で活動する団体の支援にも使われています。

ひたちなか市で集まった募金の70%は、市内の福祉事業に使われます。
 残りの30%は、県内で行われる福祉事業に使われます。

歳末たすけあい募金

各市町村で歳末時期に行われる福祉事業や、それを行う団体の支援に使われます。

ひたちなか市で集まった募金は、すべて市内の福祉事業に使われます。



共同募金☆まちがいさがし☆クイズ

右の2つの絵柄には、違うところが7つあります。
 ぜんぶ見つけた人には賞品が当たるチャンス！
 たくさんの応募をお待ちしています！

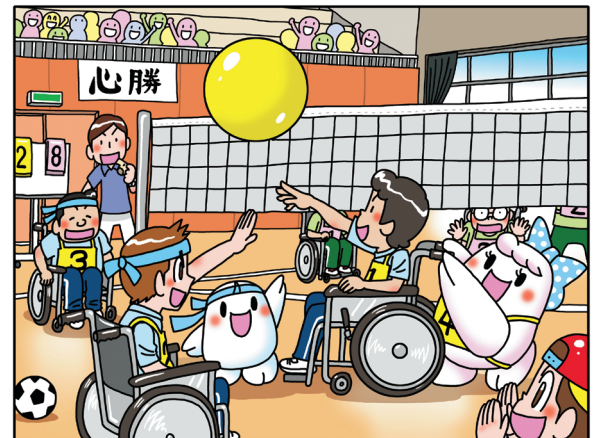
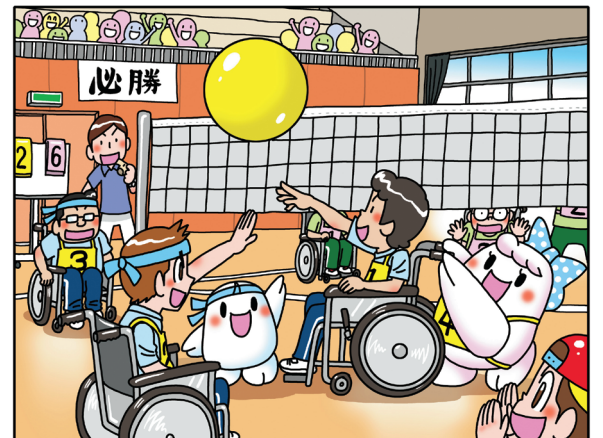

きりとせせん

●応募方法

切り取った絵柄をはがきに貼り、必要事項（1氏名 2郵便番号 3住所 4電話番号 5性別 6年齢 7共同募金をこんなことに使って欲しいという提案）を記入して応募してください。皆さんの提案が、“やさしいまちづくり”につながるかもしれません。あなたの提案をお待ちしています。

●応募締切

平成29年10月31日（火）※当日消印有効

●応募先

〒312-0041 ひたちなか市西大島3-16-1
 茨城県共同募金会ひたちなか市支会 行き

●当選者の発表

賞品の発送をもって発表に代えさせていただきます。

★応募上の注意

- ・間違いのところに赤いマルで囲んでください。
- ・応募必要事項に記入もれがある場合は、無効となります。
- ・ご応募いただいた方の個人情報は、他の目的に使用することはありません。

共同募金70周年記念
 ムービー公開中！
 QRコードからアクセス
 してください。



いつでも、誰でも、ふれあい・いきいきサロン紹介 シリーズ 第2回



笑顔で集合写真

ひよこランドに遊びに来ませんか

毎月第1・第3水曜日の10時から11時半まで、津田集会所にて、地域内の未就園児とお母さんのふれあいの場を提供しています。スタッフは子育てサポーターと民生委員児童委員です。屋根つきの公園みたいなサロンで、ご近所づきあいが広がります。

子育てをがんばっているお母さんたちが、少しでも元気になってもらえるよう、楽しいおしゃべりや季節のイベントを通して応援しています。

(ひよこランド代表 渡辺明美)



新聞紙で紙ふぶき～

文具・事務用品・OA用品・OA機器
 事務機器・書道用品・紙製品・卸
株式会社 菊池商店
 電話 029-272-3517

(株)シミズ空調サービス
 電話 029-273-6073
 空調、給排気設備等の設計施工メンテナンス

特別養護老人ホーム
めぐみ苑
 KATSUJINKAI

ひたちなか市唯一の法律事務所
 弁護士法人
萩原総合法律事務所
 TEL. 029-212-5430
 受付時間 平日9:00~12:00 13:00~17:30

平成29年度社会福祉功労者表彰式及び福祉講演会 開催

7月20日、しあわせプラザふれあい交流館で、平成29年度社会福祉功労者表彰式及び福祉講演会を開催しました。

表彰式では、地域福祉の福祉活動に貢献のあった方々に、本間会長から表彰状や感謝状が授与されました。

福祉講演会の講師は、講談師であり声優でもある一龍斎春水さん。テーマは「介護は、想像力！～要介護度5・実母の介護体験から～」。

実母の介護体験をもとに、ホームドクター、ケアマネジャー、介護福祉士、歯科医師、訪問介護士、理容師などがチームとなり、常に最善の介護を考えてケアされていることや、口腔ケアや咽頭ケアの大切さについて講演されました。



←受賞者代表の神保忠正様に
賞状と記念品を贈呈

↓画像を交えての講演会



←講演後に中村久子伝の講談を
披露する一龍斎春水さん

中村久子伝
明治～昭和期に実在した人物で、
両手・両足の切断というハンデにも
かかわらず自立した生活を送った女性の
生涯を語る演目。

表彰の部 (敬称略)

- ボランティア活動が優秀な個人・団体
大津 茂雄/郡司 宣代士/木原 忠男/川又 正子/黒澤 和子/田中 孝之
秋山 武昭/藤田 健一
湊ハーモニカ同好会/相金ボランティア/イチボラの会/ひたちなか市赤十字奉仕団
ふれあいサロンたんぼぼ/津田ふれあいサロン/茨城工業高等専門学校ボランティア部
ひたちなか市食生活改善推進員連絡協議会
- 民生委員児童委員として永年貢献
鴨志田 俊明
- 社会福祉団体役員として永年勤務
軍司 明美
- 社会福祉施設職員として永年勤務
有阪 加奈子/根本 和美/會沢 勇/大津 朋子/近藤 絵理/坂本 典子
坪 寛子/小林 素子/北野 奈月/軽部 佳美/川又 幸子/田所 紀恵
滝 友美/谷中 妙子
- 社会福祉協議会評議員として永年勤務
鬼澤 徳一/鹿志村 浩史
- 社会福祉活動が特に優秀な支部社協
湊中央支部
- 社会福祉協議会職員として永年勤務
平川 知子/辻 有美子

感謝の部 (敬称略)

- 善意銀行へ金品を預託された個人・団体
下村 美千栄/鈴木 篤/田村 昭純/馬場 丈夫/横須賀 志郎
大島コミセン地区地域づくりの会/コミュニティカラオケ福祉団体「納豆の会」
ドリームチャリティーコンサート実行委員会/㈱日立製作所水戸事業所/水友会
ひたちなか市万霊供養灯ろう流し実行委員会/㈱サザコーヒー/勝田ライオンズクラブ
那珂湊ロータリークラブ/ひたちなか市伝統文化連盟
㈱アンダーツリー東京キコーナ勝田駅前店
- 民生委員児童委員として永年貢献
岩城 勝男/若林 朝子/高橋 千佳子/清野 英美子/川崎 勝廣/原田 英美子
広瀬 義清/川内 勝夫/小池 多美子/藤田 裕美子/飛田 均/梅沢 和夫
清水 秀子/五十川 久美子/吉井 美津代/元谷 治/川上 義高/須藤 光夫
金子 堅太郎/磯野 愛子/齊藤 義雅/浜松 久美子/深谷 英洋/戸田 準一
矢板 栄/清水 富美子/岡田 豊勝/高橋 節子/鈴木 幸子/木村 栄子
河野 正彦/高橋 静子/田所 利徳/大内 昇/金子 幸雄/立原 悦子
平野 彰子/福田 一男/高岡 浩平/菅原 公子
- 社会福祉協議会役員を永年勤務
横須賀 志郎/神保 忠正/大河内 禮子
- 社会福祉協議会評議員を永年勤務
及川 舜/安 良子/小林 真智子/小田島 俊夫/吉原 桃八/西野 龍之介
横須賀 長二/浅井 克己/櫻井 康順/原 健三/近藤 千秋/遠藤 良子
山岸 一行/岡部 照幸
- ファミリー・サポート・センター協力会員として永年活動
染谷 公子/川崎 美智子/飯村 幸江/石崎 悦子/早川 愛/中島 節子
嶋野 美由紀/鈴木 勝江/藤井 寿里/渡邊 明美/木村 勝子/小菅 邦子
廣瀬 慶子/廣瀬 清人/鈴木 悦子

ボランティア養成講座

バルーンアート ～風船で色々作ってみよう～

開催日時：11月4日(土)
10時30分～12時00分
会 場：総合福祉センター 大会議室
対 象 者：受講後ボランティアに協力できる方
受 講 料：無料
募集人数：10名
募集期間：9月26日(火)～10月17日(火)
平日9時～17時
申込方法：社協窓口(総合福祉センター・那珂湊総合福祉センター)、電話、FAX、Eメール
いずれかで申込みください。
(氏名・性別・年齢・住所・電話番号)

【問合せ先】
社協 地域福祉係
TEL：274-5135
FAX：275-0606
Eメール
hnsa-o2@chic.ocn.ne.jp



ボランティア養成

朗読講座 受講生募集

視覚障害者を支援する「朗読」の技術を学ぶ講座を開講します。
開催日時：平成29年11月6日(月)～
平成30年1月29日(月)
全10回(月曜日)10時～12時
(申込人数により、曜日を変更する場合があります)
会 場：総合福祉センター2階
社協 身障センター内
対 象 者：市内に在住する方
受 講 料：無料
募集人数：15名
募集期間：10月2日(月)～13日(金)
平日9時～17時
申込方法：社協窓口(総合福祉センター・那珂湊総合福祉センター)にご本人が申込みください。
【問合せ先】社協 身障センター TEL：274-3241
総合福祉センター内

ひたちなか市結婚相談所

第2回出合いのイベント 参加者募集

50歳代の男女を対象として開催します。
雰囲気の良い会場で、素敵な出会いを探しませんか?
開催日時：11月18日(土)
14時00分～16時30分
会 場：ホテルクリスタルパレス
参加条件：50歳代の独身男女 各30名
参加費：男性3,000円/女性2,500円(当日徴収)
申込期間：10月8日(日)～23日(月)
申込方法：申込用紙にて下記まで申し込んでください。
(郵送・FAX可)
※申込用紙は結婚相談所窓口、または社協HPからダウンロードできます。
※申込多数の場合は抽選となります。
※申込人数が一定数に達しない場合は、中止となる場合もあります。
【申込・問合せ先】
ひたちなか市社会福祉協議会内 結婚相談所窓口
〒312-0041 ひたちなか市西大島3-16-1
TEL：029-274-5135/FAX：029-275-0606



ボランティアグループ立ち上げ助成金 交付のご案内

設立から1年未満のボランティア活動を行なうグループに対して、活動費用の助成を行います。

【対 象】

- ・市内で継続的に活動し、平成28年10月1日から平成29年9月30日までに設立されたグループ
- ・社協ボランティア活動センターに登録していること
(この助成金の申請と並行して登録することも可能です)
- ・社協から他の補助金・助成金の交付を受けていないこと
※募集についての詳細資料は社協窓口にあります。
また社協HPからダウンロードできます。

【助 成 額】 上限15,000円

【申請方法】 所定の申請用紙に記入のうえ、必要書類(会員名簿・会則・今年度事業計画・収支予算)を添付し、社協窓口(総合福祉センター・那珂湊総合福祉センター)まで申込み下さい。

【受付期間】 平成29年10月2日(月)～31日(火)

【申込・問合せ先】

社協 地域福祉係 TEL:274-5135 FAX:275-0606
平日9時～17時

ご利用ください

図書室 結婚相談所
おもちゃライブラリー

開所日のご案内

10月

日	月	火	水	木	金	土
1	2	3	4	5	6	7
8	9	10	11	12	13	14
15	16	17	18	19	20	21
22	23	24	25	26	27	28
29	30	31				

11月

日	月	火	水	木	金	土
			1	2	3	4
5	6	7	8	9	10	11
12	13	14	15	16	17	18
19	20	21	22	23	24	25
26	27	28	29	30	31	

- ▲: 図書室 (13時～16時30分) ☎274-3241
- : 結婚相談所 (13時～16時) ☎274-5135
- : おもちゃライブラリー (9時～16時30分) ☎274-3241
- ★ 10月6日・11月10日におもちゃドクターの診察を行います

いずれも市総合福祉センター内(西大島3-16-1)で開かれています

ファミリー・サポート・センター協力会員募集 あなたのチカラが必要です!

【条 件】 市内に居住する20歳以上の健康な方

【活動内容】 生活援助…高齢者・障がい者宅の掃除・片付け・洗濯など
育児援助…小学生までの子どもの預かり・送迎の付き添いなど

【活動時間】 7時～21時のうち、都合のつく時間

【活動報酬】 1時間あたり700円

【活動まで】 会員登録→活動の相談→依頼者との顔合わせ→活動開始
の流れ】 ※ご都合が合わなければお断りいただいて構いません。
※顔合わせ…活動前の打ち合わせです。センターの職員も一緒に行くので安心です。

○活動中の協力会員からのメッセージ

依頼者さんからの「ありがとう」の言葉と笑顔に、たくさんの元気をいただいています。



【問合せ先】 社協 地域福祉係 TEL:274-5135

読書の秋です

総合福祉センター(西大島)2階 図書室からのご案内

市立中央図書館から配本されている一般図書、幼児・児童図書、紙芝居、約1,000冊、そのほか約3,000冊の蔵書があります。

当番のボランティアさんが、皆様のご利用をお待ちしています。ぜひおいでください。



☆開館日時
毎週月・火・金曜日
13時00分～16時30分
(都合により休館日あり)

☆利用料: 無料

☆図書の貸し出し
一人5冊まで
紙芝居は2冊まで
貸出期間 2週間
(要 貸出カード作成)

善意銀行 ほっとコーナー ころとこころの出会い

(敬称略) 寄付報告(H29.7～8月)

【善意銀行問合せ先】

社協 地域福祉係 TEL:274-5135

【金銭】

- 椎名 輝子 20,700円
- ひたちなか市万霊供養灯籠流し実行委員会 100,000円
- フリーマーケット参加者一同 7,500円
- 匿名 2件 5,184円、2,334円

<身障児童へ>

下村ファミリー 70,518円

<高齢者福祉事業へ>

ウェルフェア Do ナイトマーケットチャリティ募金 20,000円

【物品】

- 有本 政吉 牛乳パック29枚、プルタブ320g、切手36枚
- ㈱アンダーツリー東京 キコーナ勝田駅前店 菓子10箱
- いきいきヘルス体操 プルタブ3.1kg
- 石川 久子 牛乳パック200枚、切手138枚
- 一步の会 切手300枚、カード1枚、ウエス布6箱

- 上野 絢子 プルタブ300g
- 大島公園西自治会 プルタブ13.5kg
- 大谷 弘 図書カード補助券2枚、牛乳パック51枚
- 岡田 昭二 牛乳パック300枚
- 小沢 久敏 図書カード補助券20枚、切手2,000枚、
- 小沢 たみ 牛乳パック500枚
- ㈱カウンティング 切手230枚
- 勝田環境株式会社 切手261枚
- 勝田聖書教会 牛乳パック337枚
- 神田 征代 プルタブ4kg
- 君嶋 恵 毛糸6袋
- 木村 ゆかり プルタブ1.35kg
- 栗原 保治 牛乳パック40枚
- 小森 スイ 中古CD90枚
- 佐野コミュニティセンター利用者 プルタブ435g
- ㈱サザコーヒー 切手377枚
- シーサイド丸徳 ペットボトル飲料240本
- 椎名 輝子 未使用カード34枚、カード27枚
- 七字 武徳 牛乳パック60枚

- 市民謡民舞連合会 プルタブ3kg、切手600枚、未使用はがき200枚
- 鈴木 心 牛乳パック139枚
- 株式会社 砂押園芸 カード150枚
- 大成町おやじの会 プルタブ5kg
- 茶の湯みどり会 切手400枚
- 西中根女性セミナー 切手2,900枚
- 西原友寿会 プルタブ14.5kg
- ポエムガーデンハウス 切手300枚
- 向野いきいきクラブ ゲームゴルフゲーム1式、室内ベタンクゲーム1式
- もみじが丘シルバーハウジング 切手72枚、カード1枚、未使用はがき7枚
- 森田 和四郎 プルタブ1.1kg
- 遊佐 美代子 プルタブ1.8kg
- 匿名 15件

(敬称略)

ご協力ありがとうございました



善意銀行は、市民の皆さんからの善意をお預かりする窓口です

【お詫びと訂正】

7/25号「福祉ひたちなか(No.131)」3面歳末支援金のご案内で、問合せ先「TEL:274-5153」とありましたが、正しくは「TEL:274-5135」でした。訂正して、お詫び申し上げます。

◆フリーマーケット開催◆



平成29年11月14日(火)
9時30分～11時45分
総合福祉センター
1Fコミュニティホール

- 出店希望の方は●●●
- ☆申込期間: 10月16日(火)～27日(金)
- ☆受付時間: 9時～17時(平日のみ)
- ☆申込方法: 上記期間内にお電話にて。先着順15エリア限定
- ☆参加費: 1エリア500円

【申込・問合せ先】

社協 地域福祉係
TEL:274-5135
西大島3-16-1
総合福祉センター内