

令和元年度社会福祉大会

社会福祉功労者表彰式及び福祉講演会を開催

7月18日、那珂湊総合福祉センター(しあわせプラザ)で、社協主催による社会福祉功労者表彰式および福祉講演会を開催しました。この事業は、皆様からご協力をいただいた赤い羽根共同募金を財源として開催しております。

表彰式では、長年福祉活動に貢献があった方々に、大谷明会長から表彰状・感謝状が授与され、受賞者を代表して石津守代様(ふれあいクラブ代表)が謝辞を述べられました。

福祉講演会は、講師にシンガーソングライターの立木早絵(たてき さえ)さんをお招きし「夢を見る力～さらなる一步を踏み出そう～」と題して、ご講演をいただきました。

立木さんは、目にハンディを抱えながら24時間テレビ(日本テレビ系列)で津軽海峡縦断リレー挑戦、トライアスロン完走、キリマンジャロ登頂を達成されました。

障がいがあっても、周りからサポートが受けられる環境を整えば、自分でできることがたくさんあることを話されました。

講演後半では、自作の曲をピアノの弾き語りで、素敵な演奏と歌声を披露していただきました。

あきらめない心と生きる勇気をいただいた素晴らしい講演会でした。



▲立木さんが作詞作曲をした歌を披露

表彰状を授与された個人・団体の部

◆ボランティア活動が優秀な個人

藤咲 源蔵/野沢 俊男/大島 吉美/皆川 雄一/渋谷 洋/中野 権郎/吉崎 孝三
薄井 芳夫/河野 金次/海野 芳典

◆ボランティア活動が優秀な団体

ふれあいクラブ/ボランティアたいよう/子育てサロン“てまり”/金上荘囲碁クラブ
子育てサロン・たびこ/ふきのとうの会/未来への風いちから/水曜囲碁会
茨城県立佐和高等学校JRC部

◆民生委員児童委員として永年貢献

柳橋 瀧雄/安掛 早苗/大内 由利子/難波 明美/日高 とみ子/川島 博/伊澤 ひろ子
大貫 滋子/榎田 よう子/栗田 東治/岡田 輝男/竹中 和子/櫻井 義恵/齋藤 純子
横須賀 敏男/根本 正直/幡谷 勝義/石村 寧敏/佐々木 美代子

◆社会福祉施設職員として永年勤務

菊澤 礼子/黒澤 みどり/鳴井 望/砂川 愛/齋藤 紘枝/藤田 麻美/井坂 阿友美
飛田 奈々子

◆社会福祉協議会評議員として永年勤務

伊藤 浩一/坂井 久彦/河野 英市

◆社会福祉活動が特に優秀な支部社協

津田東支部

◆社会福祉協議会職員として永年勤務

関 波江

敬称略:順不同

感謝状を授与された個人・団体の部

◆善意銀行へ金品を預託された方

遠藤 和宏/下村 美千栄/廣田 三喜男/田村 昭純

◆善意銀行へ金品を預託された団体

アンダーツリー(株)/磯節道場/ひたちなか市伝統文化連盟
コミュニティカラオケ福祉団体「納豆の会」/勝田ライオンズクラブ
(株)サザコーヒー/那珂湊ロータリークラブ
ひたちなか市万霊供養灯籠流し実行委員会

◆3年以上社会福祉協議会の役職にあつて退職した方

興野 正憲/安部井 薫

◆3年以上社会福祉協議会の評議員にあつて退職した方

永井 喜隆/高橋 収/橋本 五郎/柴田 磐郎

◆ファミリー・サポート・センター協力会員として永年活動

篠原 睦美/高橋 恵/酒井 恵子/門脇 多嘉子/深谷 亜津子

敬称略:順不同

事業所所在地

総合福祉センター

ひたちなか市西大島3-16-1
TEL:029-274-3241 FAX:029-275-0606

那珂湊総合福祉センター(しあわせプラザ)

ひたちなか市南神敷台17-6
TEL:029-263-7424 FAX:029-263-5730

金上ふれあいセンター

ひたちなか市金上562-1
TEL:029-354-6400 FAX:029-354-1315

共同募金運動にご協力をお願いします

募金期間 10月1日(火)～12月31日(火)

共同募金運動は10月1日から12月31日まで、全国的に取り組まれる運動です。今年も主要駅や商業施設、イベント会場などで呼びかけを行います。募金活動を見かけましたら、ご協力をお願いいたします。

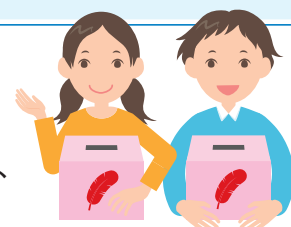

赤い羽根共同募金で行う事業

- 社協支部や福祉団体が行う福祉活動への助成
- ボランティアを養成する講座の開催
- 小学生を対象としたボランティアスクールの開催
- 身近な福祉の情報をお届けする「福祉ひたちなか」の発行（年6回）
- 生活困窮世帯に緊急的な食糧提供を支援
- 高齢者の健康を推進する目的の貸出物品の購入

歳末たすけあい募金で行う事業

- 支援を必要とする世帯に対し、年末の支援金を交付
- 高齢者サロンや子育てサロンへ活動補助
- 災害ボランティア養成講座や立ち上げ訓練を通じて防災の啓発
- 社会福祉大会の講演会や表彰式の開催
- 市内の観光スポットや買い物を通じて、高齢者が外出できる機会を作る事業の実施



共同募金は**約70%**がひたちなか市の福祉活動に使われ、地域を良くする活動に役立てられています。

※そのほか約30%は広域の福祉活動に対する助成や災害に備えた準備金などに役立てられます。

「募金のできる自動販売機」が増えました

現在 19台!

㈱ブイテックス東海工場様に「募金のできる自動販売機」が設置されました。

この自動販売機の売上の一部は、赤い羽根募金への寄付金となり、市内の地域福祉活動の推進や、県内の福祉施設・団体の活動のために配分されます。



設置にご協力いただける企業・店舗を募集中

自動販売機は飲料メーカーから貸与され、設置者の負担は「場所」と「電気代」のみです。設置者には、募金額を差し引いた「販売手数料」が支払われます。

設置工事費は無料。自動販売機の管理や空き容器の回収は飲料メーカーが行います。

企業の社会貢献の方法として、ぜひご検討ください。当会の担当者が説明に伺います。

【共同募金運動・寄付のできる自動販売機の問合せ先】

ひたちなか市共同募金委員会（社協 地域福祉係内）TEL：274-5135

いつでも、誰でも、ふれあい・いきいきサロン紹介 シリーズ第14回

高齢者サロン・子育てサロンを紹介します

おしゃべりサロンえにし（高齢者サロン）

男女共同参画センターで第3月曜日（原則）に開催している高齢者サロンです。軽運動や脳トレのほか、代表自らが演奏して、皆で楽しく歌を唄うなど、なるべく変化をつけながら行っています。

開催時間は、午後1時30分からおおむね2時間を目安に実施していますが、おしゃべりに夢中で時間を忘れる事も度々あります。参加希望の方は遠慮なさらず、いつでもお気軽にお越しください。



笑いあり、真面目あり。手芸品を作りました

（おしゃべりサロンえにし 代表 佐藤 正行）

おしゃべりルームあやとり（子育てサロン）

毎月第3木曜日は那珂湊児童館に集まれ～!

子ども達と自由に遊んだり、絵本や紙芝居を読んだりして楽しんでもらっています。おやつタイムにはビスケットと麦茶で一息ついてママ友やスタッフと楽しくおしゃべりしながら、子育てトークに花が咲いています。

“安心、簡単、おいしい”と人気のおやつ作りも親子で一緒に楽しめ、年2回実施しています。みんなで食べるとおいしさも倍増です。“地域の子どもはみんな我が子!”そんな優しさがいっぱいあるサロンです。



みんなで思い出に手形を押しました

（おしゃべりルームあやとり 代表 堀江 やい）

文具・事務用品・OA用品・OA機器
事務機器・書道用品・紙製品・卸

株式会社 菊池商店
電話 029-272-3517

㈱シミズ空調サービス
電話 029-273-6073

空調、給排気設備等の設計施工メンテナンス

特別養護老人ホーム
めぐみ苑
KATSUJINKAI

相続相談受付中
弁護士法人 萩原総合法律事務所
TEL. 029-212-5430
受付時間 平日9:00~12:00 13:00~17:30

ボランティア養成講座 朗読講座 受講生募集

視覚障害者を支援する「朗読」の技術を学びます。

- 開催日時** 11月11日(月)～令和2年1月27日(月)
全10回 月曜日 10:00～12:00
- 会場** 総合福祉センター2階 身体障害者福祉センター内
- 対象** 市内在住の方
- 受講料** 無料
- 募集人数** 15名
- 募集期間** 10月1日(火)～10月11日(金)
9:00～17:00(土・日・祝日は除く)
- 申込方法** 下記の社協窓口で、ご本人が申込みください
・総合福祉センター(西大島)
・那珂湊総合福祉センター(しあわせプラザ・南神敷台)
- 問合せ先** 社協 身体障害者福祉センター TEL:274-3241
西大島3-16-1(総合福祉センター内)

令和元年度 いきいき1DAY講座 受講生募集

講座名	開催日	時間	定員	材料費
茶道の歴史と体験	11月27日(水)	13:30～15:30	16名	450円
手作りしめ縄	12月25日(水)	9:30～11:30	16名	1,200円
ウッドクラフト	令和2年 1月22日(水)	13:30～15:30	16名	400円

- 会場** 那珂湊総合福祉センター(しあわせプラザ)
- 対象** 市内在住の60歳以上の方
- 受講料** 無料 ※材料費などは自己負担
- 募集期間** 10月15日(火)～10月25日(金)
9:00～17:00 (土・日・祝日は除く)
- 申込方法** 下記の社協窓口で、申込用紙に本人が記入のうえ、申込みください。
・那珂湊総合福祉センター(しあわせプラザ・南神敷台)
・総合福祉センター(西大島)
- その他**
 - 全て初心者向けの講座になります。
 - 他の講座を受講中の方も申込みできます。
 - 定員を超えた場合は抽選となります。
 - 定員の半数に満たない場合は、中止となる場合があります。
 - 詳細は、社協窓口または市内コミュニティセンターに置いてあるチラシをご覧ください。
- 問合せ先** 社協 那珂湊事務所(しあわせプラザ内)
TEL:263-7424

ひたちなかサロンフェスティバル・ ふれあいフェスティバルを 合同開催します!!

歩いていけるところに、いつでも、だれでも気軽に参加できる地域のたまり場づくりを広めるための「サロンフェスティバル」と、社協とシルバー人材センターが共催で行う福祉のお祭り「ふれあいフェスティバル」を今年は合同で開催します。

サロンフェスティバル

- ・市内のサロン紹介
- ・サロンのお試し体験やスタッフと参加者との交流など

ふれあいフェスティバル

- ・社協及びシルバー人材センターの事業紹介
- ・ボランティアグループ活動紹介
- ・福祉に関する展示、体験など

サロンについて知りたい方、ボランティアや福祉に興味のある方、ぜひ会場に足を運んでください。

開催日 11月30日(土) 9:45～14:00

場所 総合福祉センター(西大島)



【昨年の子育て支援サロン「しよん」による活動体験の様子】
サロン体験と一緒に盛り上がりま

ひたちなか市社会福祉協議会 新役員紹介

ひたちなか市社会福祉協議会役員の任期満了に伴う改選があり、以下の通りとなりました。
任期は令和元年6月28日から令和3年度定時評議員会までとなります。

役職	氏名	推薦団体
会長	大谷 明	行政(ひたちなか市)
副会長	谷口 かよ子	学識経験者
副会長	深谷 悦男(理事から変更)	ひたちなか市心身障害者連絡協議会
理事	弓削 仁一	ひたちなか市議会
理事	小宅 千恵郎	ひたちなか市医師会
理事	坂井 久彦	ひたちなか市自治会連合会
理事	安 正機	ひたちなか市連合民生委員児童委員協議会
理事	小林 恵理子(新任)	ひたちなか市ボランティア連絡協議会
理事	石井 賢司(新任)	ひたちなか市高齢者クラブ連合会
理事	湯浅 博人(新任)	行政(ひたちなか市)
常務理事	金子 利美	ひたちなか市社会福祉協議会
監事	木村 茂	学識経験者
監事	吉原 桃八	学識経験者

※氏名欄(新任)以外の役員は再任です。

訪問介護・デイサービス
やさしいおもいやり
ウェルフェア
(連絡先) ひたちなか市湊本町5-6
TEL 029(264)1150

福祉・公益を営む皆様へ
綿引昭光税理士事務所
050-5891-3214
info@watahikizeirishi.com

Welfareの絆を広げよう
V-TEX 株式会社
ファイテックス

調査・企画・設計・CAD・見積・施工・保守・管理
電気に関する全ての工事
ヨシトミ株式会社
(YTC) TEL. 029(285)0086

ボランティアグループ 立ち上げ助成金の交付のご案内

設立から1年未満のボランティア活動を行なうグループに対して、活動費用の助成を行います。

- 対 象** ・市内で継続的に活動し、平成30年10月1日から令和元年9月30日までに設立されたグループ
- ・社協ボランティア活動センターに登録していること (この助成金の申請と並行して登録することも可能です)
- ・社協から他の補助金・助成金の交付を受けていないこと
- ※募集についての詳細資料は社協窓口にあります。また社協ホームページからダウンロードできます。

助 成 額 上限15,000円

申請方法 所定の申請用紙に記入のうえ、必要書類 (今年度事業計画・収支予算・会員名簿・会則) を添付し、社協窓口まで申請して下さい。

受付期間 10月1日 (火) ~ 31日 (木) 9:00~17:00 (土・日・祝日は除く)

申請・問合せ先 社協 地域福祉係 西大島3-16-1
TEL:274-5135 FAX:275-0606

ご利用ください 図書室・おもちゃライブラリー 結婚相談所 開所日のご案内

10月

日	月	火	水	木	金	土
		1	2	3	4	5
6	7	8	9	10	11	12
13	14	15	16	17	18	19
20	21	22	23	24	25	26
27	28	29	30	31		

11月

日	月	火	水	木	金	土
					1	2
3	4	5	6	7	8	9
10	11	12	13	14	15	16
17	18	19	20	21	22	23
24	25	26	27	28	29	30

- ▲: 図書室・おもちゃライブラリー TEL: 274-3241
月・火曜(13:00~16:30) 金曜(9:00~16:30)
- : 結婚相談所 (13:00~16:00) TEL: 274-5135
- ★: 10月4日・11月8日におもちゃドクターの診察を行います (いずれも総合福祉センター内(西大島3-16-1)で開かれています)

ファミリー・サポート・センター協力会員 登録説明会のお知らせ

ファミリー・サポート・センターは、育児の手助けや高齢・心身に障がいのある方で生活の手助けを受けたい方(利用会員)と手助けができる方(協力会員)をつなぐ会員組織です。

協力会員の活動内容・登録方法についての説明会を開催します。

日 時 11月21日(木) 10:00~11:00

会 場 前渡コミュニティセンター (馬渡2980-1)

説明を聞くだけでも構いません。お気軽にお越しください。
※協力会員として活動いただいた方には、活動費(700円/時)をお支払いします。

問合せ先 社協 地域福祉係 TEL:274-5135



第5回ひたちなかケアセッション開催

このケアセッションは、介護保険関連事業所との連携により、人材育成のための合同研修会や情報交換を行う場として開催しています。

今年は、「命のバトン」~あなたの最期の贈り物~をテーマに開催します。どなたでも聴講できますので、お気軽に申込みください。

内 容 ●「看取りの現場を取材・撮影するフォトジャーナリスト」国森康弘氏による講演会
●市内の介護サービス事業所の発表(3事業所)

開催日時 11月8日(金)13:30~16:30

会 場 ひたちなか市ワークプラザ勝田 多目的ホール **参加費** 無料

参加定員 375名(定員になり次第締め切り) **申込方法** 電話で問合せのうえ、申込みください。

主 催 複数事業所連携事業参加ユニット(介事協役員事業所)

共 催 ひたちなか市介護サービス事業者連絡協議会(介事協)

問合せ先 社協 介護福祉課(金上ふれあいセンター内) TEL:354-6400 FAX:354-1315

善意銀行 ほっとコーナー ところどころの出会い 【善意銀行問合せ先】 寄付報告(R1.7~8月) 社協 地域福祉係 TEL:274-5135

- 【金銭】**
- フリーマーケット参加者一同 7,000円
- ひたちなか市美術協会 会員一同 22,300円
- 匿名 2件 10,000円、3,480円

- 【物品】**
- 小松崎 修 プルタブ1kg
- 西原友寿会 プルタブ14kg
- 株式会社 サザコーヒー 切手370枚
- 鈴木 昭男 プルタブ2kg
- ひたちなか市立那珂湊第三小学校 プルタブ6kg
- 武石 光子 プルタブ1.8kg

- 松本 よし枝 切手638枚
- 神田 征代 プルタブ5kg
- シーサイド丸徳 ペットボトル飲料240本
- ㈱飛脚堂 牛乳パック30枚
- 高橋 八重子 牛乳パック50枚、プルタブ300g
- 住谷 みち子 プルタブ4.5kg
- 民謡民舞連合会 切手300枚、はがき222枚、タオル26枚、プルタブ10kg
- 菊地節子 切手348枚
- 豊住 絢音 切手174枚、プルタブ1kg
- アンダーツリー東京 キコーナ勝田駅前店 お菓子2箱

- 図書館ボランティア 牛乳パック96枚、切手1,160枚
- 浅野 はるえ プルタブ3.4kg、牛乳パック320枚
- ひたちなか市更生保護女性の会 切手174枚
- ポエムガーデンハウス 切手630枚
- 秀芳会勝田支部 切手472枚、タオル36枚
- 赤沢 健司 食器21点
- 西野 一郎 プルタブ1.4kg
- 匿名 7件 (敬称略、順不同)

※ご寄付いただいた切手は使用済のものです

ご協力ありがとうございました



善意銀行は、市民の皆さんからの善意をお預かりする窓口です

この広報紙は、共同募金の助成を受けて作成しています

福祉フリーマーケット開催



11月12日(火) 9:30~11:00
総合福祉センター
1Fコミュニティホール

出店希望の方は

- ☆**申込期間** 10月15日(火)~18日(金)
- ☆**受付時間** 9時~17時
- ☆**申込方法** 上記期間内にお電話にて先着順。14エリア限定
- ☆**参加費** 1エリア500円

【申込・問合せ先】
社協 地域福祉係
TEL: 274-5135
西大島3-16-1
総合福祉センター内