

赤い羽根共同募金

みんなの思いをつなげる募金箱プロジェクト

応募期間

令和2年8月3日(月)
→9月4日(金)

イラストのテーマ 「つながる思い」

赤い羽根募金は、寄付額の70%がひたちなか市の福祉活動に役立てられています。また新型コロナウイルスの感染拡大による影響を受けた方への支援も行います。

テーマの「つながる思い」は、共同募金運動の起源である寄付した方のやさしい「思い」が支援を求められかにつながっていくという様子をイラストにさせていただくものです。入選作品は、募金箱に掲示して市内の店舗や街頭募金で活用させていただきます。

応募資格

ひたちなか市民、または市内の事業所・学校に通勤・通学している方。応募は一人1点とします。

応募方法

テーマに沿ったイラストと、氏名・氏名のふりがな・住所・電話番号・生年月日・性別・職業(学生の場合は学校名と学年)を記入した紙を同封し、郵送で応募してください。

審査と入選作品

主催者で審査を行い、入選作品を決定します。入選作品の作者には、賞品を贈呈します。また、市内に設置される募金箱で活用させていただきます。

問合せ先・作品送付先

茨城県共同募金会 ひたちなか市共同募金委員会
TEL:274-5135
〒312-0041 ひたちなか市西大島3-16-1

「赤い羽根の募金箱イラスト」 係行

イラスト作成にあたっての約束ごと

- ①用紙サイズ
タテ10センチ×ヨコ15センチ
このワクの大きさです。
- ②イラストには、赤い羽根を入れること。
大きさ・数は自由。赤い羽根とわかるようにしてください。
- ③ウラ面に、イラストの説明をかんたんに書いてください。



その他の約束ごと!

- ④表現(描画)材料および色彩は自由とします。
 - ⑤公共の場の掲示にふさわしいものにしてください。
 - ⑥文字は使用しても構いません。ただし、年号・西暦などは記入しないでください。
 - ⑦未発表のオリジナル作品で、他者の知的財産権を侵害しないようにしてください。
- ※パソコンなどで作成したものは、必ず指定のサイズにプリントアウトして応募してください。

注意事項

- ・入選作品の著作物使用権等の権利は主催者に帰属します。
- ・応募の際にいただいた個人情報は、この事業に必要な事務手続き以外の目的には使用しません。ただし募金箱への掲示やインターネット上に掲載する際には、お名前・職業(学校名・学年)を表示させていただきます。
- ・応募作品は返却しません。
- ・イラストは、実際の使用にあたりデザイン処理を施す場合があります。

事業所所在地

総合福祉センター

ひたちなか市西大島3-16-1
TEL:029-274-3241 FAX:029-275-0606

那珂湊総合福祉センター(しあわせプラザ)

ひたちなか市南神敷台17-6
TEL:029-263-7424 FAX:029-263-5730

金上ふれあいセンター

ひたちなか市金上562-1
TEL:029-354-6400 FAX:029-354-1315



令和2年度 歳末支援事業 年末支援金のご案内

「歳末たすけあい募金」は、支援を必要とする世帯に
“年末支援金”として交付いたします。
交付を希望する世帯は、下記により申請をしてください。

【対象となる世帯と申請書類】

必須要件	世帯区分	申請に必要な書類
① 令和2年9月1日現在で、 ひたちなか市内に12ヶ月 以上居住する方 ② 世帯全員の令和2年度の 住民税が非課税 ③ 上記①②を満たし、右の ア～カのいずれかに該当 する世帯	ア 70歳以上の方のみの世帯	必須書類 ・令和2年度 歳末支援事業（年末支援金） 交付申請書 ・住民票の写し ★（令和2年9月1日以降に発行されたもので、世帯全員の 氏名・生年月日・続柄・世帯主が記載されているもの） ・非課税世帯証明書（ひたちなか健康診査用） （令和2年度分・令和2年9月1日以降に発行されたもの）
	イ 配偶者のない親と18歳以下 の子どものみで構成される 母子・父子世帯	
	ウ 18歳以下の交通遺児のいる世帯	
	エ 重度の要介護認定（4・5）を 受けている方のいる世帯	★の書類に加え、 要介護認定 認定結果通知書のコピー または 介護保険被保険者証のコピー
	オ 重度障害者のいる世帯 ・身体障害者手帳1級 （聴覚障害者は2級） ・療育手帳Ⓐ、A ・精神障害者保健福祉手帳1級	★の書類に加え、 身体障害者手帳のコピー 療育手帳のコピー 精神障害者保健福祉手帳のコピー のいずれか
カ 指定難病特定医療費の助成 を受けている方のいる世帯	★の書類に加え、 指定難病特定医療費受給者証のコピー	

ご注意ください

- ※以下に該当する場合は対象外となります
- ・生活保護受給世帯
- ・対象者が入所・入院等で在宅でない世帯
- ・同一家屋内に課税世帯が同居している場合

- ※添付書類は内容がわかるようにコピーしてください。
- ※上表の「18歳以下」とは、平成14年4月2日から
令和2年9月1日までに生まれた方を指します。
- ※交付申請書の記入および提出は代筆、代理でも構いません。
- ※交付申請書は、社協窓口・福祉事務所・コミセン等で入手できます。
また、社協ホームページからもダウンロードできます。
- ※添付書類の発行に係る手数料は申請世帯がご負担ください。
- ※記入漏れや添付書類に不備がないようにご注意ください。

【申請受付期間】 **9月1日（火）から 10月15日（木）まで** ※期日厳守

【申請書の提出先】上表の「申請に必要な書類」を揃えてご提出ください

直接提出する場合

- (福)ひたちなか市社会福祉協議会
- ・総合福祉センター（西大島3-16-1）
 - ・金上ふれあいセンター（金上562-1）
 - ・しあわせプラザ（南神敷台17-6）

ひたちなか市

- ・福祉事務所 地域福祉課（東石川2-10-1 市役所 第3分庁舎1階）
- ・那珂湊支所 保険福祉担当（和田町2-12-1 那珂湊支所1階）

郵送で提出する場合

宛先 〒312-0041 ひたちなか市西大島3-16-1
 (福)ひたちなか市社会福祉協議会
 歳末支援事業担当 行き
 ※10月15日の消印まで有効

代理者による
提出も可能です

受付



宛名の間違い・
書類の入れ忘れに
ご注意ください!

【その他】

- ・申請は1世帯につき1件です。
- ・申請受付後、審査を行い対象世帯の決定をします。審査結果の通知は12月上旬となります。
- ・交付時期は12月です。申請世帯の居住地を担当する民生委員を通じて交付します。
- ・年末支援金は、歳末たすけあい募金からの助成額と、交付の決定した世帯数に応じて決定します。

【問合せ先】

社協 地域福祉係
 TEL:274-5135 FAX:275-0606
 Eメール:hnssha-o2@chic.ocn.ne.jp

EX-1QRコード



文具・事務用品・OA用品・OA機器
 事務機器・書道用品・紙製品・卸

株式会社 菊池商店
 電話 029-272-3517

(株)シミズ空調サービス
 電話 029-273-6073
 空調、給排気設備等の設計施工メンテナンス

特別養護老人ホーム
めぐみ苑
 KATSUJINKAI

法律相談受付中
 弁護士法人
萩原総合法律事務所
 TEL. 029-212-5430
 受付時間 平日9:00~12:00 13:00~17:30

各種受講生募集

※下記の①～③は新型コロナウイルス感染症の状況により変更・中止となった場合は、社協ホームページに掲載いたします。

① 手話奉仕員養成講座(入門課程) 受講生募集

手話を学ぶ上でのスタートとなる講座で、入門的内容を学んでいきます。今後、手話奉仕員として活動できる方を対象とします。

実施期間 令和2年9月3日～令和3年1月28日

木曜日(全20回)

時間 19:00～21:00

募集人数 15名

会場 総合福祉センター3階 大会議室

受講料 無料(テキスト代3,300円は開講初日に徴収)

申込期間 7月27日(月)～8月14日(金)
9:00～17:00 ※土・日・祝日を除く

申込方法 社協窓口(西大島、那珂湊)または電話で申込みください。
Eメールでの申込みも可

申込・問合せ先 社協 地域福祉係 TEL:274-5135

Eメール:hnsa-vc@hitachinaka-syakyo.or.jp

③ ファミリー・サポート・センター 研修会受講生募集

研修で知識や技能を身につけ、外出時の子どもの預かりや保育所送迎付き添いなど、子育てを支える協力会員として活動しませんか。

日程	時間	内容
9/4(金)	9:30～15:00	開講式・心の発達とその問題
9/14(月)	10:00～12:00	保育の心
9/29(火)	10:00～15:00	子どもの世話・遊び 子どもの安全と事故
10/13(火)	10:00～13:00	子どもの栄養と食生活
11/13(金)	10:00～15:00	小児看護の基礎知識
11/17(火)	10:00～13:40	身体の発達と病気 保育サービスを提供するために 閉講式
9/8(火)～11/13(金)のうち、1日1時間程度の実習あり		

会場 総合福祉センター
子育て支援センター「ふぁみりこ」
(子育て支援・多世代交流施設「ふぁみりこらぼ」内)

対象 20歳以上の市民で、受講後協力会員として活動できる方
※協力会員の活動費は700円/時間

申込期間 8月7日(金)～8月28日(金)
9:00～17:00 ※土・日・祝日を除く

申込方法 社協窓口、電話、FAX、Eメール、申込専用フォーム

申込・問合せ先 ひたちなか市ファミリー・サポート・センター
(総合福祉センター内)

TEL:274-5135 FAX:275-0606
Eメール:hnsa-o2@chic.ocn.ne.jp

※こちらの研修会は市報5/10号に掲載された「ファミリー・サポート・センター研修会」の日程が延期されたものです。



申込専用フォーム

② ボランティア養成「点字講座」受講生募集

指で触れて読む文字「点字」についての理解と、ことばを点字に翻訳する「点訳」の技術を学ぶ講座です。

実施期間 令和2年9月25日～令和3年2月26日(全10回)
第2・4金曜日(9月第4、12月第2のみ)

時間 9:30～11:30(初回のみ9:15～)

募集人数 15名

会場 総合福祉センター2階 身体障害者福祉センター

受講料 無料(テキスト770円・点字器1,300円は申込時に徴収)

申込期間 8月3日(月)～8月14日(金)
9:00～17:00 ※土・日・祝日を除く

申込方法 テキスト・点字器代と共に、身体障害者福祉センター窓口、那珂湊総合福祉センター(しあわせプラザ)窓口にお申込みください。

問合せ先 社協 身体障害者福祉センター TEL:274-3241

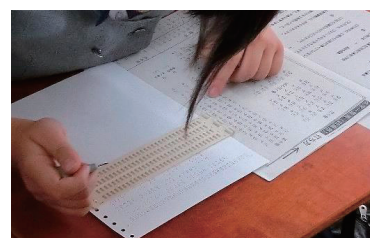

▲点字作成の様子

赤い羽根共同募金運動

赤い羽根社会貢献応援プロジェクト 「寄付付き自動販売機」設置募集

売上の一部が「赤い羽根共同募金」への寄付となる自動販売機を設置しませんか。

現在市内14事業所・団体がこのプロジェクトに参加しています。費用をかけずに行える社会貢献活動で、設置者のイメージアップが図れます。



- 初期費用不要 管理もお任せ
- 現在市内に22ヶ所設置 (スーパー、宿泊施設、工事現場、公共施設など)
- 飲料メーカーは8社から選択OK
- 既設置の自販機の入れ替えもできます。

詳しい説明を希望する方はお問い合わせください。

【問合せ先】 ひたちなか市共同募金委員会
(社協 地域福祉係) TEL:274-5135
茨城県共同募金会 TEL:241-1037

訪問介護・デイサービス
やさしいおもいやり
ウエルフェア
(連絡先) ひたちなか市湊本町5-6
TEL 029(264)1150

福祉・公益を営む皆様へ
綿引昭光税理士事務所
050-5891-3214
info@watahikizeirishi.com

Welfare の絆を広げよう
V-TEX 株式会社
ファイテックス

調査・企画・設計・CAD・見積・施工・保守・管理
電気に関する全ての工事
ヨシトミ株式会社
(YTC) TEL. 029(285)0086

新型コロナウイルス感染拡大防止に伴うイベントの中止について

障害者レクリエーションスポーツ大会

9月19日に実施予定でしたが中止とさせていただきます。

わくわくドキドキバーベキュー

9月5日に実施予定でしたが中止とさせていただきます。

ご利用ください 図書室・おもちゃライブラリー 開所日のご案内

8月

日	月	火	水	木	金	土
						1
2	3	4	5	6	7	8
9	10	11	12	13	14	15
16	17	18	19	20	21	22
23	24	25	26	27	28	29
30	31					

9月

日	月	火	水	木	金	土
		1	2	3	4	5
6	7	8	9	10	11	12
13	14	15	16	17	18	19
20	21	22	23	24	25	26
27	28	29	30			

▲：図書室 月・火・金曜(13:00~16:30) TEL:274-3241
 ■：おもちゃライブラリー 8月28日・9月25日のみ (9:00~16:30)
 ☆：8月7日・9月4日におもちゃドクターの診察を行います
 いずれも総合福祉センター内(西大島3-16-1)で開かれています

※図書室は7月から再開しております。
 おもちゃライブラリーのおもちゃドクターによる診察は予定通り行います。
 おもちゃで遊ぶご利用は、毎月第4金曜日の開所のみとなります。
 新型コロナウイルス感染症の状況により、開所日が変更になることがありますので、ご確認のうえ、ご利用ください。

○お知らせ
 結婚相談所は登録会員の減少等により、6月30日をもって閉所いたしました。

2019年度

「きずなBOX」にご寄付いただいた食糧の報告

社協でお預かりしたご寄付は合計**246.5kg**です。
 (市全体としては905.8kgご寄付いただきました。)
 たくさんのご協力ありがとうございました。
 皆さまからいただいた食料は、NPO法人フードバンク茨城を通して必要とする施設や団体に届けられています。

きずなBOXとは... 気軽に食品を寄付していただけるよう、市町村や社協などに設置されている寄付BOXです。寄付できる食品の詳細は5月25号をご覧ください。

市内設置箇所

- ・総合福祉センター
- ・那珂湊総合福祉センター(しあわせプラザ)
- ・たまり場ばぼ
- ・コープひたちなか店
- ・ひたちなか市役所

これが目印です▶



日中独居者支援を行っております

市内に居住する70歳以上で、月~金曜日の間で4日以上、日中(おおむね9:00~17:00まで)自宅にひとりである方を対象に、高齢者相談員による訪問(年2回程度)を行っております。
 条件に該当し、支援を希望する方や親族の方は、お気軽にご連絡ください。

問合せ先 社協 地域支援係 TEL:272-4106

善意銀行 ほっとコーナー 心とこころの出会い 【善意銀行問合せ先】 寄付報告(R2.5~6月) 社協 地域福祉係 TEL:274-5135

【金銭】

林 君夫 70,000円
 郡司 まさ子 50,000円

<交通遺児へ>

広田 三喜男 5,000円

【物品】

●書き損じはがき・使用済切手
 株式会社 サザコーヒー
 ウェルフェア介護事業部
 オザワ保険事務所(株)
 (有)井上工業所
 (株)砂押園芸
 (株)マルヒ
 くにもと寿司
 塚田 純
 ●テレカ・カード等
 (有)井上工業所
 (株)砂押園芸
 塚田 純
 武石 光子
 ●ブルタブ・牛乳パック
 ガールスカウト茨城県第14団

ウェルフェア介護事業部
 (有)井上工業所
 くにもと寿司
 (株)飛脚堂

殿山町自治会

鬼沢 文江

飯尾 ステ

高橋 八重子

鈴木 昭男

小林 祐子

●おもちゃ・絵本・お菓子など

キコーナ勝田駅前店

大塚 綾子

細川 恵

●介護用品・タオル・家具など

明治安田生命水戸支社 那珂湊営業所

細川 恵

●未使用切手・未使用はがき・金券等

市民謡民舞連合会

●手芸用品

浅井 益子

●新型コロナウイルス対策・フードロス削減に

関連する寄付品など

明治安田生命水戸支社 那珂湊営業所

株式会社 東京めいらく水戸営業所

那珂湊ロータリークラブ

那珂湊ライオンズクラブ

桑野 いく子

秋山 郁也

横須賀 慶子

匿名 6件

(敬称略、順不同)

ご協力ありがとうございました



福祉フリーマーケット開催中止について

新型コロナウイルス感染拡大防止のため、福祉フリーマーケットの開催を当面の間、中止とします。

今後については、決まり次第、この紙面でご案内いたします。

ご理解、ご協力をよろしくお願いいたします。



【問合せ先】
 社協 地域福祉係
 TEL:274-5135
 西大島3-16-1
 総合福祉センター内

善意銀行は、市民の皆さんからの善意をお預かりする窓口です

この広報紙は、共同募金の助成を受けて作成しています