

福祉体験学習で障害に対する理解を深めています

現在、市内にはおおよそ視覚障害者が300人、聴覚障害者が400人、その他の身体障害者3,600人の方が生活しています。

社協では、若い世代から福祉への関心を高めるため、市内の小・中・高校を対象に、福祉や障害について啓発する体験学習を実施しています。

茨城県立佐和高等学校(渡邊政美校長)では、「心の教育」の充実を図る一環として、例年全校ボランティアデーを実施し、福祉教育に力を入れています。9月23日には、2年生6クラス計238名の生徒を対象に、手話、点字や要約筆記の体験学習を開催しました。

障害を持つ方への接し方や、ちょっとした気遣いを学ぶ講座は、各学校だけでなく、地域や事業所などの要望にも応じて開催しています。



手話体験



▲手話の基礎の指文字を体験している生徒

参加した生徒の感想

「今回、実際に手話を体験してみて、やはり見るのとやるのでは、勝手が違い難しかった。しかし、時間がいくら経っても楽しく手話を使って話せるのであれば、簡単なものくらいは覚えておきたいと思った。この体験で、自分一人で行えることは小さくても、積極的に行動して、少しでも力になれるようにしたいと思った。」

要約筆記体験



▲要約した内容を画面に投影

参加した生徒の感想

「耳が不自由な方は声や音が聞こえないだけと安易に考えていたが、初めて補聴器を装着した時の具体的な音の体験は衝撃であった。今の社会はもっと耳の不自由な方々に対して、例えば、テレビや映画などの映像は字幕をつけることを普通にしたり、インターホンを押したら光って目で分かるようにしたりと、配慮する必要があると思った。」

点字体験



▲点マスに点字を打ち出している様子

◀点字を打つ体験の様子

参加した生徒の感想

「点字体験では点字器と点筆を使って五十音や濁音、数字などの打ち方を学んだ。また、目が不自由な人は点字を頼りに生活している方もおり、特に道にある点字ブロックの上で立ち止まらないよう気を配って生活していきたいと思った。」

事業所所在地

総合福祉センター

ひたちなか市西大島3-16-1
TEL:029-274-3241 FAX:029-275-0606

那珂湊総合福祉センター(しあわせプラザ)

ひたちなか市南神敷台17-6
TEL:029-263-7424 FAX:029-263-5730

金上ふれあいセンター

ひたちなか市金上562-1
TEL:029-354-6400 FAX:029-354-1315

「みんなの思いをつなげる募金箱プロジェクト」の入選作品が決定しました

福祉ひたちなか7月25日号に掲載の「みんなの思いをつなげる募金箱プロジェクト」イラスト募集にはたくさんの作品をお寄せいただきました。

応募総数93作品の中で、入選した25作品は市内スーパーや福祉施設などの募金箱に10月1日～12月18日まで展示しています。

心のこもったたくさんのご応募、ありがとうございました。

テーマ 「つながる思い」

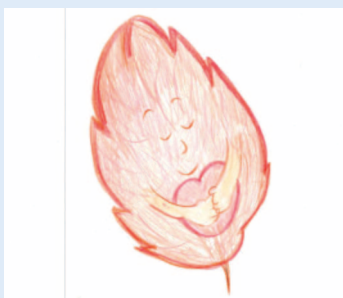

大野 妙 様



太田 実玖 様



永山 展子 様



井上 真愛 様(東石川小学校5年生)



安藤 燕 様(東石川小学校1年生)



佐藤 璃子 様(東石川小学校4年生)



田那辺 彩月 様(平磯小学校2年生)



清水 和奏 様(東石川小学校3年生)

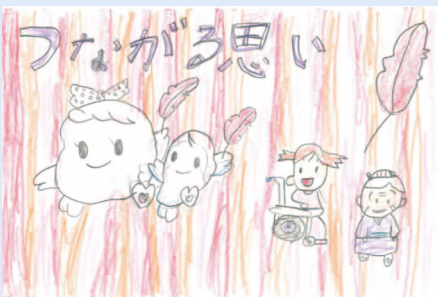

黒澤 莉々果 様(平磯小学校2年生)



関根 朱莉 様(平磯小学校2年生)



薄井 瑠里華 様(平磯小学校2年生)

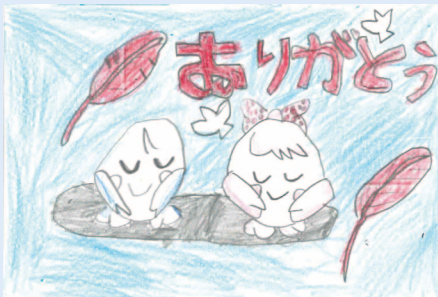

太田 都花 様(平磯小学校2年生)



坏 結愛 様(平磯小学校2年生)

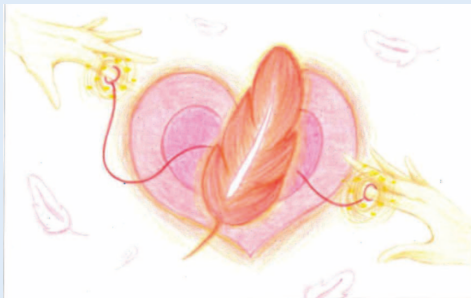

上原 愛寿 様(勝田第二中学校2年生)

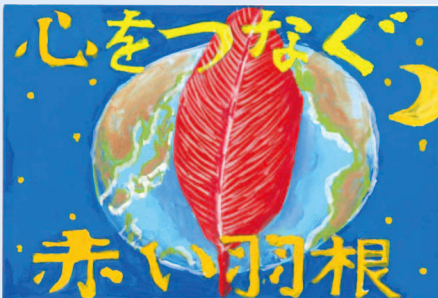

藤咲 希 様(那珂湊中学校1年生)



リーチェル スメンダップ 様(平磯小学校2年生)

文具・事務用品・OA用品・OA機器
事務機器・書道用品・紙製品・卸

株式会社 菊池商店
電話 029-272-3517

(株)シミズ空調サービス
電話 029-273-6073
空調、給排気設備等の設計施工メンテナンス

特別養護老人ホーム
めぐみ苑
KATSUJINKAI

法律相談受付中
弁護士法人 萩原総合法律事務所
TEL. 029-212-5430
受付時間 平日9:00~12:00 13:00~17:30



石川 咲希音 様(勝田第二中学校2年生)



軍地 春花 様(勝田第二中学校2年生)



末永 杏奈 様(勝田第二中学校1年生)



板 和奏 様(勝田第二中学校1年生)



斎川 佳怜 様(勝田第二中学校1年生)



小船 羽奏 様(勝田第二中学校1年生)



大宮 奏 様(勝田第二中学校1年生)



岩崎 舞花 様(勝田第二中学校1年生)



高橋 奈々葉 様(勝田第二中学校1年生)

寄付つき商品プロジェクト始まりました

「寄付つき商品プロジェクト」とは、商品の売上の一部をご寄付いただき、地域の福祉を向上しようとする取り組みのことです。

カフェ&ダイニングバーさぼ〜様が参加し、「赤い羽根コラボやさしい日替わり弁当(税込500円)」を販売中です。お弁当1個注文につき、10円が赤い羽根共同募金に寄付されます。

店名	カフェ&ダイニングバー さぼ〜る (株式会社アドバンフォース)
所在地	ひたちなか市東大島1-20-3
電話	029-229-0180
期間	10/1~12/31



寄付つき商品プロジェクトは、随時受け付けていますので、ご協力いただける方はお問い合わせください。

【問合せ先】ひたちなか市共同募金委員会(社協 地域福祉係内) 西大島3-16-1 TEL:274-5135 FAX:275-0606 Email:hnsa-o2@chic.ocn.ne.jp

訪問介護・デイサービス
やさしいおもいやり
ウェルフェア
(連絡先) ひたちなか市湊本町5-6
TEL 029 (264) 1150

福祉・公益を営む皆様へ
綿引昭光税理士事務所
050-5891-3214
info@watahikizeirishi.com

ひたちなか市共同募金委員会 共同募金へのご協力ありがとうございます

赤い羽根募金や歳末たすけあい募金運動を10月1日(木)~12月31日(木)で実施しています。

市内スーパー、商業施設への募金箱設置、各世帯に対する戸別募金、事業所の皆さまからの募金など様々な形でお願ひしています。

今年度の街頭募金は、新型コロナウイルスの感染予防のため、10月1日に勝田駅前のみで行いました。

例年、多くのボランティアの皆様のご協力をいただいておりますが、今年度は、少人数で行い、音声アナウンスを使用するなど対策を徹底しながら実施しました。

集まった募金は、市内のサロン活動補助やボランティアグループの支援・育成などの福祉活動に役立てられています。

令和2年度 共同募金運動 中間報告 (令和2年10月21日現在)

赤い羽根募金	4,903,700 円
歳末たすけあい募金	1,857,800 円

「平磯学童クラブ」、 「放課後のたらこや」に録音のご協力いただき、子ども達の音声を流しました。



▲傾聴ボランティア養成講座 (共同募金を財源に開催)



▲勝田駅にて街頭募金を実施

Welfareの絆を広げよう
V-TEX 株式会社
ファイテックス

調査・企画・設計・CAD・見積・施工・保守・管理
電気に関する全ての工事
ヨシトミ株式会社
(YTC) TEL. 029(285)0086

令和2年度 いきいき講座(短期)受講生募集

講座名： 薬とのつき合い方と感染症予防

開催日 令和3年1月27日(水) 時間 10:00~11:00
定員 15名

講座名： 腸のはたらきと免疫

開催日 令和3年2月5日(金) 時間 14:00~15:00
定員 15名

講座名： 終活セミナー(全2回)

開催日 令和3年2月18日(木) 時間 10:00~11:30
25日(木) 定員 15名

講座名： 認知症予防と介護保険制度

開催日 令和3年3月5日(金) 時間 14:00~15:00
定員 15名

会場 那珂湊総合福祉センター(しあわせプラザ)
対象 市内在住の60歳以上の方
受講料 無料
申込期間 12月9日(水)~23日(水)
申込方法 下記の①②③いずれかの方法で申してください。

①社協窓口で申込
・那珂湊総合福祉センター(しあわせプラザ・南神敷台17-6)
・総合福祉センター(西大島3-16-1)
受付時間 9:00~17:00(土・日・祝日を除く)

②郵便ハガキで申込(12/23必着)
講座名・住所・氏名(フリガナ)・電話番号・生年月日・性別を
記入の上、ご郵送ください。

③FAXで申込(12/23必着)
講座名・住所・氏名(フリガナ)・電話番号・生年月日・性別を
記入の上、ご送信ください。

その他
・複数講座を申込できます。
・今年度のいきいき講座を受講中の方も申込できます。
・定員を超えた場合は抽選となります。
・申込人数が8名に満たない場合は中止となります。
・詳細は、社協窓口または市内コミュニティセンターに
置いてあるチラシをご覧ください。
・新型コロナウイルス感染症の状況により、中止となる
場合があります。

申込・問合せ先 〒311-1244 ひたちなか市南神敷台17-6
ひたちなか市社会福祉協議会 那珂湊事務所宛
TEL:263-7424 FAX:263-5730

ご利用ください 図書室・おもちゃライブラリー 開所日のご案内

12月

日	月	火	水	木	金	土
		1	2	3	4	5
6	7	8	9	10	11	12
13	14	15	16	17	18	19
20	21	22	23	24	25	26
27	28	29	30	31		

R3.1月

日	月	火	水	木	金	土
					1	2
3	4	5	6	7	8	9
10	11	12	13	14	15	16
17	18	19	20	21	22	23
24 31	25	26	27	28	29	30

▲: 図書室 月・火・金曜(13:00~16:30) TEL:274-3241
■: おもちゃライブラリー 12月25日・令和3年1月29日のみ(9:00~16:30)
★: 12月4日・令和3年1月8日におもちゃドクターの診察を行います
いずれも総合福祉センター内(西大島3-16-1)で開かれています

善意銀行 ほっとコーナー

ここるところの出会い 【善意銀行問合せ先】
寄付報告(R2.9~10月) 社協 地域福祉係 TEL:274-5135

【金銭】

武田自治会 274円
庄司 時江 1,000円
梅津 廣 30,000円
広田 三喜男 5,000円

匿名 3件 60,382円

【物品】

●はがき・切手・テレカ・カードなど
(株)ひたちなかテクノセンター
横建工業(株)
勝田環境(株)
松本 芳枝
ひたちなか・東海クリーンセンター
磯野 好久
佐々木 清秀
ワークプラザ勝田
工藤 隆祺
39カフェ
市民謡民舞連合会
茨城県信用組合 田彦支店
さの木よう会
(株)砂押園芸
更生保護女性の会
東水建設(株)

●プルタブ・牛乳パック
(単立)勝田聖書教会
(株)飛脚堂
ざわ野杜自治会

●プルタブ・牛乳パック
市毛北清寿会
更生保護女性の会
茶の湯みどり会
シルバー体操
さの木よう会
神原 和子
武石 光子
松葉 信子
黒羽 芳子
鬼沢 文江
阿部 勝雄
海荘 大利

●介護用品・日用品・タオルなど
茨城県退職公務員連盟
勝田ライオンズクラブ
小薬 秀樹
三田村 武子
海荘 大利
竹原 博
明治安田生命那珂湊営業所

●お菓子・災害用食料など
ニラクひたちなか店
キコーナ勝田駅前店
コマツ茨城工場

匿名 16件

(敬称略、順不同)

ご協力ありがとうございました



善意銀行は、市民の皆さんからの善意をお預かりする窓口です

新型コロナウイルス感染拡大防止に 伴うイベントの中止について

- 高齢者文化創作展
- みつばちカフェ

※新型コロナウイルス感染症の状況による中止や
変更のお知らせは、社協ホームページ内でも掲載し
ております。