

## 皆さまからの善意の金銭・物品をお預かりしています

社協では、皆さまからの善意の金銭・物品の寄付をお預かりする「善意銀行」の窓口を設けています。

お預かりした金銭・物品は、市内の福祉団体・施設やボランティアグループ、社協が実施する事業など、可能な限り寄付した方の意向に沿う形で活用しております。

昨年は、新型コロナウイルス感染拡大の影響により、マスクが手に入らない時期がありました。その時に、個人や事業所・団体の方々から、多くの不織布マスク・手作りマスクをご寄付いただきました。寄せられたマスクは、市内の福祉団体や施設などに贈らせていただきました。ご協力ありがとうございました。

引き続き、皆さまからの温かいご支援をお待ちしております。

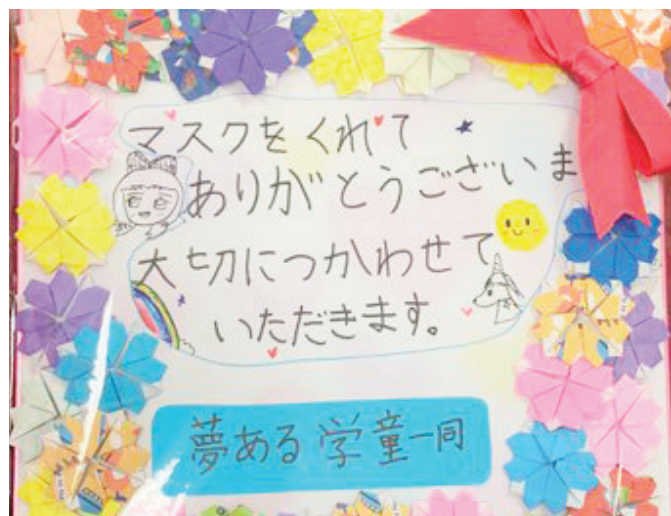

紙をいただき、マスクを受け取った児童クラブからお礼の手紙。

**【常時お預かりの物品】**  
使用済切手・タオル  
書き損じはがき・カード類

**【必要に応じお預かりの物品】**  
日用品・衣料品・食料品  
学用品・遊具・玩具など

物品に関しましては、常時お預かりできるものと必要に応じてお預かりできるものがありますので、事前にご連絡をお願いいたします。



災害備蓄品の寄付があり、市内の福祉施設へ配布いたしました。

## 令和3年3月31日をもって、プルタブの寄付受付が終了となります

プルタブ収集は、プルタブが缶から取り外し式だった時期に、道路や公園等での投棄が問題となり、環境美化活動の一環としてプルタブを集め、リサイクル業者等に引き取ってもらったのが始まりと言われております。今までお預かりしたものはリサイクル業者に引き取ってもらい、車いすの貸出事業に使用させていただきました。

しかし、現在のプルタブは外せない方式となっており、無理にプルタブを外そうとすると怪我をする恐れがあります。また、各地域の資源回収が地域活動への補助金となっていますが、空き缶の回収量は年々減少の傾向にあります。

このような状況を踏まえ、プルタブの寄付受付は令和3年3月31日をもって終了とさせていただきます。今後はプルタブを外さずに、空き缶につけたまま地域の資源回収にご協力いただきますようお願いいたします。

今までご協力いただいた皆さまありがとうございました。

### 取れなくなっているタブ

昔はアルミ缶からタブを切りはなす方式(プルタブ式)でしたが、今はタブがフタに残る方式(ステイオンタブ式)に変わり、タブは取れない構造になっています。タブを無理やり取るのは危険です。

昔(プルタブ式)



タブを切りはなす方式

今(ステイオンタブ式)



タブがフタに残る方式(1990年から)

### なぜ新しいタブになったの？

切りはなされたタブを白鳥などの野生動物が飲みこんで死んでしまったり、浜辺などをはだして歩いた時に踏んでしまいケガをしてしまうことがありました。このため現在のアルミ缶は、タブがフタに残る方式(ステイオンタブ式)に変わりました。

### タブもいっしょに集めれば楽ちん!

ふつうのアルミ缶(350cc)の重さは、約15g、タブの重さはわずか0.4gです。タブは切りとらず、缶といっしょにリサイクルする方が一度にたくさん集められますね。

※リサイクル回収に出す場合は、タブを取り離さず回収マナーを守り出してください。

## 事業所所在地

### 総合福祉センター

ひたちなか市西大島3-16-1  
TEL:029-274-3241 FAX:029-275-0606

### 那珂湊総合福祉センター(しあわせプラザ)

ひたちなか市南神敷台17-6  
TEL:029-263-7424 FAX:029-263-5730

### 金上ふれあいセンター

ひたちなか市金上562-1  
TEL:029-354-6400 FAX:029-354-1315



### ふれあい・いきいきサロン紹介

#### 【さなぎ】

場 所：①ふぁみりこらぼ(親の会)  
 ②きっずセンター学童クラブ  
 (子連れ親の会)  
 対 象：不登校っぽい子とその保護者  
 日 時：①、② 各1回/月  
 (Facebookにて告知)  
 参加費：ひとり100円

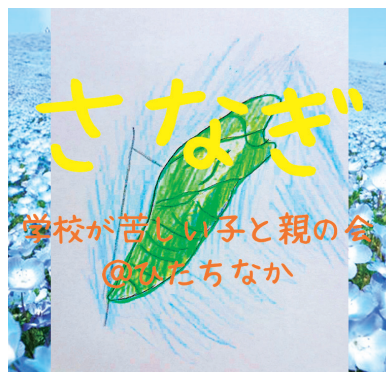

子どもが学校へ行かなくなった時、その不安を誰かに話したいと思いませんか?ここには同じ立場だからこそ、安心して話ができる仲間がいます。

「さなぎ」は、その仲間が集まれる2つの活動をしています。親だけで話す親の会は、ふぁみり

こらぼで開催。キッズセンター学童クラブは子連れ親の会として、親子で参加しても、それぞれが思い思いに過ごせる場所を提供しています。

令和2年4月からはオンライン開催を実施しています。現在は、参加方法を自宅からリモート参加または開催会場で参加を選択できる形で開催しています。詳細はFacebookでご確認下さい。

参加者が誰かとつながって気持ちを言葉にするだけで元気になっていく姿を見てきました。約束は「否定しない・他言しない」です。私たちはあなたが「今」を乗り越える手段のひとつになれたらうれしいです。

(さなぎスタッフ一同)

Facebook QRコード



開催日はこちらをご覧ください。

### 「あおざいの会」 厚生労働大臣表彰 受賞



市内のボランティアグループ「あおざいの会」(代表谷口かよ子)が、多年にわたりボランティア活動に従事した功績が認められ、令和2年度ボランティア功労者に対する厚生労働大臣表彰を受賞しました。

「あおざいの会」は、市内及び近隣市町村在住のベトナム人家族に対し、相談・支援・助言、学習指導、公的機関等への付き添いなど、細やかな支援を行ってきました。設立から36年にわたる関わりによってベトナム人家族たちの自立が図られました。

現在は、市内・近隣市町村在住のベトナム人家族や、日本人と結婚したベトナム人たちの相談や地域住民との交流支援など活動を続けています。

今回の受賞を受けて、グループの皆さんからは「言葉や文化の違いにより支援が難しいこともあったけれど、関わってきた方が地域で自立した生活をしている姿を見ると、活動を続けてきてとても良かった。」とのお話をいただきました。

### 令和3年度 いきいき講座受講生募集

講座名	実施曜日	時間	定員	回数	材料費
フラダンス	第1・3火曜日	10:00~11:30	12名	18回	1,500円程度/年
そば打ち A	第2火曜日	9:00~13:00	6名	9回	12,600円/年
折り紙	第3火曜日	13:30~15:30	16名	9回	2,700円/年
そば打ち B	第4火曜日	9:00~13:00	6名	9回	12,600円/年
太極拳	第1・3木曜日	10:00~11:30	12名	18回	無し
ヨガ	第1・3木曜日	14:00~15:00	10名	18回	無し
簡単料理	第2木曜日	10:00~12:30	6名	9回	4,500円/年
バルーンアート	第2木曜日	14:00~15:00	14名	10回	1,500円/年
男の基礎料理	第1金曜日	10:00~13:30	6名	9回	6,000円/年
絵手紙	第2・4金曜日	13:30~15:30	18名	17回	はがき代/随時
創作粘土ロマンボール	第3金曜日	13:30~15:30	12名	9回	10,000円/年

- 会場** 那珂湊総合福祉センター(しあわせプラザ)
- 対象** 市内在住の 60 歳以上の方
- 受講料** 無料※材料費などは自己負担
- 申込期間** 4月12日(月)~23日(金)
- 申込方法** 下記の①②どちらかの方法で申込ください。



- 社協窓口で申込**
  - 那珂湊総合福祉センター(しあわせプラザ・南神敷台 17-6)
  - 総合福祉センター(西大島 3-16-1)
  - 受付時間 9:00 ~ 17:00(土・日・祝日を除く)
- 郵便ハガキで申込(4/23 必着)**

講座名・住所・氏名(フリガナ)・電話番号・生年月日・性別を記入の上、ご郵送ください。

- その他**
  - 6月から順次開講となります。
  - 講座への申し込みは、1人2講座までです。
  - 初受講者を最優先とし、定員を超えた場合は抽選となります。
  - 定員の半数に満たない講座は中止となります。
  - 詳細は、社協窓口または市内コミュニティセンターに置いてあるチラシをご覧ください。

**申込・問合せ先** 〒311-1244 ひたちなか市南神敷台 17-6  
 ひたちなか市社会福祉協議会 那珂湊事務所宛  
 TEL:263-7424

文具・事務用品・OA用品・OA機器  
 事務機器・書道用品・紙製品・卸

株式会社 菊池商店  
 電話 029-272-3517

(株)シミズ空調サービス  
 電話 029-273-6073  
 空調、給排気設備等の設計施工メンテナンス

特別養護老人ホーム  
**めぐみ苑**  
 KATSUJINKAI

法律相談受付中  
 弁護士法人  
**萩原総合法律事務所**  
 TEL. 029-212-5430  
 受付時間 平日9:00~12:00 13:00~17:30

茨城県共同募金会ひたちなか市共同募金委員会  
令和2年度共同募金（赤い羽根・歳末たすけあい） 募金結果報告

たくさんのご協力ありがとうございました！

募金総額 30,027,870円

(赤い羽根募金 20,083,422円 / 歳末たすけあい募金 9,944,448円)

募金受付期間：10月1日から12月31日まで



本年度の募金活動は、新型コロナウイルス感染防止対策をとりながら活動しました。また、コロナ禍での新たな募金活動として、「寄付つき商品プロジェクト」を立ち上げました。募金にご協力・ご支援をいただきました皆さまに感謝申し上げます。お寄せいただいた募金額と、その用途についてご報告いたします。



赤い羽根募金 募金総額  
20,083,422円

本年度の赤い羽根募金にお寄せいただいた募金の約70%は、令和3年度に市内で実施される福祉事業に使われます。

また、約30%は茨城県内で広域的に福祉事業を行う団体・法人の活動費として配分されるほか、大規模自然災害に備えた災害準備金として積み立てられ、災害発生時に活用されます。

募金の内訳	金額
戸別募金	16,278,250円
街頭募金	14,742円
学校募金	878,506円
団体募金（募金箱含む）	238,962円
職域募金	422,212円
法人募金	1,600,746円
自動販売機による募金	498,920円
個人募金	151,084円
合計	20,083,422円



赤い羽根募金の助成を受けて市内で実施される事業

(福) ひたちなか市社会福祉協議会では、以下の事業を行います。

地域福祉推進事業

社協支部(自治会)に活動の費用を助成し、地域住民の交流事業や支え合い活動を推進します。

福祉情報の発信

社協広報紙「福祉ひたちなか」を発行し、地域の福祉情報を発信します。

障害者福祉のために

市内福祉団体に補助金を交付し、障害のある方の交流事業や理解・啓発等事業を推進します。

ボランティア活動の推進

ボランティアの登録・相談・調整等を行うほか、各種講座によるボランティアの養成や、既存のグループの活動を支援します。

高齢者福祉のために

高齢者の健康維持・増進のために器具の貸し出しや、高齢者スポーツ大会への補助を行います。

青少年の福祉教育のために

福祉を身近に感じていただくため、市内の小学生を対象に「ボランティアスクール」を実施し、様々な福祉体験学習を行います。

生活に困窮する方への支援

小口資金の貸付や一時的な食糧の支援を行い、自立の援助を行います。

罹災者へのお見舞い

市内で火災などの被害にあった方にお見舞金を交付します。



(ボランティアスクールボッチャ体験の様子)



# 赤い羽根募金にご協力いただいた皆さまの紹介

敬称略・順不同

## ●戸別募金 16,278,250円【協力戸数：33,203戸】

自治会組織を通して、市内の各世帯からご協力をいただきました。

勝田駅前南	金上	市毛南	長砂	高野原	外野	幸町	和田町	平磯清水町
青葉石川	富士山	枝川	向野	高野宿	六ツ野	相金	七丁目	磯崎
大成町	東中根団地	武田	西原	柏野	はしかべ	小川	牛久保町	阿字ヶ浦
中根	薬師台	堀口	佐和	さわ野杜	東石川	湊泉町	殿山町	
西中根	津田第一	勝田本町	稲田	常葉台	高場南	釈迦町	神敷台	
長松	津田第二	馬渡	上高場	共栄町	田彦東	湊本町	部田野小谷金	
勝倉	津田第三	弥生西谷津	下高場	元町	田彦西	田中町	十三奉行	
大平	津田東	本郷台	佐和駅前	勝田中央	堂端	関戸町	龍之口町	
笹野	津田西山	足崎	佐和駅前東	東石川一丁目	西大島	柳が丘	湊中央	
三反田	市毛北	足崎団地	高野小貫山	東大島	大島公園西	柳沢美田多	平磯	

## ●街頭募金 14,742円【実施場所：1 箇所】

今年度は、新型コロナウイルスの感染拡大防止のために、事務局職員のみで募金活動を実施しました。

JR 勝田駅

## ●学校募金 878,506円【協力校数：20 小学校 9 中学校 1 高等学校 10 幼稚園 4 保育所 17 保育園】

児童・生徒・園児・先生や保護者の皆さまからご協力をいただきました。

【小学校】	【中学校】	【高等学校】	【幼稚園】	【保育所】	【保育園】
中根小学校	勝田第一中学校	佐和高等学校	佐野幼稚園	つだ保育所	勝田保育園
勝倉小学校	勝田第二中学校		東石川幼稚園	東石川保育所	前渡ふたば保育園
三反田小学校	勝田第三中学校		那珂湊第一幼稚園	那珂湊第一保育所	つくし学園
枝川小学校	佐野中学校		那珂湊第三幼稚園	那珂湊第二保育所	はなのわ保育園
東石川小学校	大島中学校		磯崎幼稚園		勝田すみれ保育園
市毛小学校	田彦中学校		勝田第一幼稚園		たんぼぼ保育園
前渡小学校	那珂湊中学校		勝田第二幼稚園		たかば保育園
佐野小学校	平磯中学校		栄光幼稚園		なかや保育園
堀口小学校	阿字ヶ浦中学校		明成幼稚園		勝田あすなろ保育園
高野小学校			明成田彦幼稚園		清心保育園
田彦小学校					野いちご保育園
津田小学校					金上保育園
長堀小学校					堀川保育園
外野小学校					平磯保育園
那珂湊第一小学校					海の子保育園
那珂湊第二小学校					おーくす佐野保育園
那珂湊第三小学校					あずみの森保育園
平磯小学校					
磯崎小学校					
阿字ヶ浦小学校					

## ●団体募金 56,071円【協力団体：6 団体】 募金の主旨にご賛同いただけた団体の皆さまにご協力いただきました。

勝田ロータリークラブ	スイートピーフォークダンスクラブ	ひたちなかロータリークラブ
ふきのとうの会	ふれあい金上囲碁教室月曜会一同	ライラックフォークダンスクラブ

## ●募金箱 182,891円【設置場所：72 箇所】 事業所や店舗に募金箱を設置していただきました。募金箱に掲示するイラストを公募し、下記店舗のうち 25 店舗に入選作品を掲示しました。

阿字ヶ浦温泉のぞみ	(福)克仁会恵苑	榊ジョイフル本田 ニューポートひたちなか店	マタニ武道具
アシストスポーツクラブ	勝田あかつきの湯	セイミヤ馬渡店	マルト (SC 春日店、佐和店)
(株)飯村ストアー	キコーナ (勝田駅前店、中根店)	セイブ食彩館那珂湊店	(特非)未来ネットワークひたちなか・ま
磯崎郵便局	喫茶なごみ	(株)田本工務店	ヨークベニマル(ひたちなか店、那珂湊店)
ウエルシア薬局	(特非)くらし協同館なかよし	チェリー館うどんや	ひたちなか市役所 (本庁舎、湊支所、
(市毛店、大平店、佐和店、外野店、	グレートリーフ	(株)長寿荘ホテルクリスタルパレス	ヘルス・ケア・センター)
田中後店、田彦店、堂端店、那珂湊	(特非)生活支援ネットワークこもれび	紬家	総合福祉センター
店、松戸店、馬渡店、馬渡向野店)	(株)サザコーヒー	ツルハドラッグ	那珂湊総合福祉センター (しあわせプラザ)
ウチダデンキ	Thanks	(市毛店、勝田店、昭和通り店)	金上ふれあいセンター
お菓子のきくち	39 カフェ	根本歯科医院	老人福祉センター(大島荘、金上荘、高
(佐和店、長堀店、外野店、本店、湊店)	サンユーストアー	(福)はまぎくの会ハートケアセンター	場荘、馬渡荘、みなと荘)
お酒の遊園地イシカワ	(勝田店、堀口店、ひたちなか店)	ファッションクルーズニューポートひたちなか	津田老人いこいの家
(医)克仁会恵愛小林クリニック	JA 常陸 (津田直売所、長砂直売所)	ホテルニュー白亜紀	市毛ハーモニーセンター

## ●職域募金 422,212円【協力：14 事業所】 それぞれの職場の皆さまからご協力をいただきました。また、例年街頭募金でご協力いただいている事業所には、募金箱の設置をしていただきました。

国営ひたち海浜公園	(株)コマツ茨城工場	日立オートモティブシステムズ(株)	日立建機(株)常陸那珂工場
日立建機(株)常陸那珂臨港工場	(株)日立産機システム勝田事業所	(株)日立製作所水戸事業所	ルネサスエレクトロニクス(株)
(株)日立プラントコンストラクション茨城事業所たら崎工場		(株)日立パワーソリューションズ勝田事業所	ひたちなか警察署
ひたちなか・東海広域事務組合 (消防本部・神敷台署・笹野署・田彦署)		ひたちなか市役所 (那珂湊支所等含む)	(福)ひたちなか市社会福祉協議会

## ●自動販売機による募金 498,920円【設置台数：23 台】 「募金のできる自動販売機」を設置いただき、売上の一部を募金いただきました。

いばらきコープ生活協同組合	湊公園ふれあい館	(株)ブイテックス	金上ふれあいセンター
ひたちなかセンター	(株)田本工務店	茨城県信用組合 勝田中央支店	那珂湊総合福祉センター (しあわせプラザ)
ホテルニュー白亜紀 (2 台)	(株)無二亦寺	オザワ保険事務所(株)	老人福祉センター (高場荘・馬渡荘)
(特非)くらし協同館なかよし	個人宅(稲田地内)	子育て支援・多世代交流施設ふぁみりこらぼ	津田老人いこいの家
(福)考友会サンフラワーひたちなか	(株)大富印刷	ヘルス・ケア・センター	
(株)カモシタ・リビング・コーポレーション	個人宅(湊中央地内)	総合福祉センター	

## ●個人募金 151,084円【協力：13 名】 窓口やインターネット経由で募金いただきました。※個人名の掲載は控えさせていただきます。



●法人募金 1,600,746円 【協力：171 事業所】 事業所、店舗等にご協力をいただきました。

【150,000 円】  
株式会社最北建設（渡部春子）

【70,000 円】  
ひたちなか市金融団

【30,000 円】  
株式会社アーバンアーキテック  
ZENT株式会社平成興業  
横建工業株式会社  
リコージャパン株式会社

【23,000 円】  
株式会社森田水産

【20,000 円】  
オザワ保険事務所株式会社  
株式会社日立製作所水戸事業所  
ひたちなか市建設業協同組合  
ほか匿名1件

【12,345 円】  
株式会社シーサイド丸徳

【12,000 円】  
リコーインダストリー株式会社

【11,111 円】  
株式会社NEXT・カワシマ

【10,108 円】  
（医）克仁会恵愛小林クリニック  
（福）克仁会恵苑

【10,008 円】  
株式会社ありが園

【10,000 円】  
株式会社青山製作所茨城工場  
株式会社アビック  
株式会社アメニティ・ジャパン  
株式会社有路工務店  
株式会社磯良工務店  
（有）井上工業所  
株式会社井上工務店  
茨城県高圧ガス保安協会ひたちなか支部  
茨城県石油商業組合ひたちなか支部  
株式会社ウミノ  
株式会社海野ガーデン  
株式会社大倉商事  
株式会社大須賀工務店  
株式会社大曾根建設

【10,000 円】  
（医）大平医院  
株式会社お菓子のきくち  
株式会社桶萬本社  
株式会社小野写真館  
カクダイ水産株式会社  
（有）カサブランカ  
株式会社樫寅  
勝田アルミ工業株式会社  
勝田都市商業開発協同組合

株式会社川崎建設  
株式会社川崎製作所  
川達水産株式会社  
株式会社菊池精器製作所  
（有）研進鍍金製作所  
（福）考友会サンフラワーひたちなか  
株式会社信濃造園土木  
株式会社シミズ空調サービス

（有）清水倉庫  
常磐パッケージ株式会社  
株式会社上肥  
株式会社新日興  
株式会社スズキ繊維  
セイウン開発株式会社  
ZENT245 店  
ZENT ひたちなか店  
株式会社泰榮

株式会社高木製作所  
株式会社長寿荘ホテルクリスタルパレス  
株式会社土井工業所  
桃栄金属工業株式会社北関東工場  
株式会社東和リース  
株式会社中島工務店  
那珂湊漁業協同組合

那珂湊水産加工業協同組合  
（有）那珂湊ダイハツ整備工場  
那珂湊通運株式会社  
中村医院  
西野工業株式会社  
株式会社ハナワ  
株式会社ハレルヤ産業  
（一社）ひたちなか市医師会

ひたちなか市指定管工事業協同組合  
ひたちなか市ビル管理業協同組合  
ひたちなか商工会議所  
ひたちなか電設業協会  
株式会社日立ハイテクマニファクチャ&サービス  
株式会社ブイテックス  
ベニヤ商事株式会社  
北越コーポレーション株式会社関東工場  
株式会社北越ペーパーテック勝田  
（福）北養会介護老人福祉施設北勝園

【10,000 円】  
株式会社丸竹商店  
株式会社マルヒ  
株式会社宮本冷機  
株式会社八木組  
山崎製パン株式会社水戸営業所  
株式会社山忠  
湯川運送株式会社

【7,500 円】  
（福）新世会いくり苑

【5,500 円】  
株式会社稲野辺木工所

【5,105 円】  
（福）はまぎくの会

【5,000 円】  
（有）あかぼり  
株式会社アサイン  
株式会社あ印  
株式会社安達電気管理事務所  
株式会社新井工具  
イイダ電子株式会社  
株式会社飯村ストアー

磯崎漁業協同組合  
いばらき印刷株式会社  
茨城交通株式会社  
株式会社今泉家具勝田店  
（有）ウエルフェア介護事業部  
NK化成株式会社長砂工場  
株式会社M's コーポレーション  
株式会社エンドウ電設

（有）大内工業所  
大富印刷株式会社  
（有）大森製作所  
（有）おかめ  
（医）社団秀峰会介護老人保健施設ラプラス津田  
春日ホテル  
学研ひたち保育社  
勝田大成歯科医院

（有）勝田電気工業  
勝田保育園  
（有）川崎加工  
株式会社菊池商店  
弘美印刷株式会社  
株式会社三和精機  
株式会社白土プリント配線製作所  
株式会社新日警管財  
新和工業株式会社  
砂押アグリ株式会社

【5,000 円】  
株式会社砂押園芸  
（有）砂押オート工業  
株式会社関山商会  
（有）ソフト・ケア  
（有）高澤設備工業  
高場産業株式会社  
株式会社月川観光バス  
（有）椿山建設

那珂湊ガス販売協業組合  
株式会社日本アクシス  
日本タルク株式会社  
ヒタチ石油株式会社  
株式会社ひたちなか自動車学校  
株式会社フジタ機材  
株式会社北越エンジニアリング勝田事業所  
丸心産業株式会社  
株式会社丸羽ロジテック

三井化学東セロ株式会社勝田工場  
みなと観光ホテル株式会社  
（有）柚賀木工所  
株式会社横須賀組  
株式会社ロングライフ那珂営業所  
渡辺運送倉庫株式会社  
ほか匿名1件

【3,000 円】  
茨城ダイハツ販売株式会社勝田昭通り店  
（有）岩崎食品  
オガワ総合設備株式会社  
株式会社おさの  
株式会社オセヤ  
清水園  
株式会社住谷商店  
染谷プロパン

株式会社ナカムラ新聞販売  
（有）根本石油  
株式会社日立トラストパック  
株式会社ぶらぐる  
松本鉄筋工業株式会社  
（有）三浦屋  
株式会社ヤマガタ

【2,500 円】  
株式会社産業ガステクノサービス

【2,211 円】  
株式会社日立保険サービス勝田営業所

【2,000 円】  
屋外広告サン工房  
みやざき



～赤い羽根「寄付つき商品プロジェクト」にて総額 15,250 円のご寄付をいただきました～

「寄付つき商品プロジェクト」とは、事業所、団体の方などに商品等を指定いただき、その売り上げの一部を募金としていただくものです。いただいた募金は赤い羽根共同募金として、茨城県内の福祉事業や大規模災害の支援等に活用されます。令和2年度は3事業所からのご協力をいただきました。

赤い羽根コラボやさしい日替わり弁当



企業名：株式会社アドバンスフォース  
カフェ&ダイニングバーさぼーる  
協力期間：R2.10/1～12/31  
協力内容：日替わり弁当1個につき10円

赤い羽根球団ステッカー



企業名：株式会社茨城県民球団  
アストロプラネッツ  
協力期間：R2.10/1～12/23  
協力内容：ステッカー1枚につき50円

赤い羽根パスタ



企業名：Al's café  
協力期間：R2.12/7～R3.1/18  
協力内容：日替わりランチ・ディナー  
パスタ1品につき10円

## 歳末たすけあい募金 募金総額 9,944,448円

主に自治会組織を中心に募金協力のお願いをしました。

本年度お寄せいただいた歳末たすけあい募金は、令和2年度内にひたちなか市内で行われた福祉活動に役立てられました。

### 歳末たすけあい募金にご協力いただいた皆さまの紹介

- **戸別募金** 9,868,800円【協力戸数：33,034戸】  
自治会組織を通して、市内の各世帯からご協力をいただきました。
- **団体募金** 54,548円【協力団体：2団体】  
募金の主旨にご賛同いただけた団体の皆さまにご協力いただきました。  
はまなすフォークダンスクラブ ヤマザキ製パン従業員組合千葉支部
- **個人募金** 21,100円【協力：5名】  
窓口にお金を届けていただきました。  
※個人名の掲載は控えさせていただきます。

### 歳末たすけあい募金の助成を受けて市内で実施された事業の紹介

※新型コロナウイルス感染症の感染拡大により、事業内容を変更又は中止とした事業がございます。

(福) ひたちなか市社会福祉協議会では、以下の事業を行いました。

#### サロン活動支援事業

市内のふれあい・いきいきサロンの活動費を助成しました。

#### 福祉功労者の表彰

長年福祉活動に貢献された方を表彰しました。

#### 歳末援護事業

支援が必要な世帯に、年越し準備のための支援金を交付しました。

#### 高齢者外出支援事業

高齢者の方を対象に買い物や工場見学等、外出の支援を実施しました。

#### 災害ボランティア事業

災害時に必要となる資機材等を購入し、大規模災害に備えました。

ひたちなか市共同募金委員会では、以下の事業を行いました。

#### 助け合い・支え合い応援助成事業

市内の福祉施設・団体が地域住民との交流事業を行う際の費用を助成しました。

#### 新型コロナウイルス対策事業

新型コロナウイルス感染拡大により支援が必要な方や福祉施設等に対し、食糧や衛生用品等の支援を実施しました。

- ・歳末ふくまるBOX 便プロジェクト
- ・歳末子ども食堂プロジェクト
- ・衛生用品支援プロジェクト



▲しっかり手洗い・消毒しています(とびうお学童)

## 災害義援金 寄付総額 20,885円

日本各地で発生した大規模自然災害により被災した方を支援する義援金を募りました。

お預かりした義援金は、中央共同募金会を通じて、被災地に届けられます。

#### ●募金箱【3か所】

総合福祉センター  
那珂湊総合福祉センター(しあわせプラザ)  
金上ふれあいセンター

義援金名称	金額
①平成 28年熊本地震義援金	4,849円
②平成 30年西日本豪雨災害義援金	3,655円
③令和元年佐賀豪雨災害義援金	1,357円
④令和元年台風15号・19号千葉県災害義援金	627円
⑤令和2年7月豪雨災害義援金	10,397円
合 計	20,885円

※ひたちなか市共同募金委員会に募金が届いたもののみを掲載しています。

※③は令和2年8月31日をもって受付を終了しました。

※④は令和2年6月30日をもって受付を終了しました。







## ひたちなか市共同募金委員会の助成事業報告

### 助け合い・支え合い応援助成事業(あいあい助成金)



市民の助け合い・支え合いの意識を強めることを目的として、ひたちなか市共同募金委員会が市民から寄せられた共同募金(歳末たすけあい募金)を活用し、実施する助成事業です。

令和2年度は、5団体から申請がありましたが、新型コロナウイルス感染症の影響で3団体は中止となりました。実施した団体の紹介をします。

R3年度の申請方法や実施例、概要等についてはこちらをご覧ください。

社協HP  
QRコード



団体名：(福)克仁会 恵苑

事業内容：クリスマス会

\*例年実施しているクリスマス会に新たにリース・ケーキ・サンドウィッチ作り、プレゼント贈呈を行う。

助成内容：リース・ケーキ・サンドウィッチ材料費・サンタ衣装代



▲手作りケーキを食べました



▲サンタさんからプレゼントをいただきました。

<お礼メッセージ>

待ちわびていた冬休み初日がクリスマスで、子どもたちはこの日を楽しみにしていました。リース作りでは、アイデア満載の子どもたちがどの材料を使おうか決められないくらいたくさん用意することができました。今年も協力していただいた方々のおかげで楽しく過ごすことができました。

団体名：ひたちなか市更生保護女性の会

事業内容：子育て十章の配布

\*例年は市内小学校に配布していたが、今年度新たに保育園・保育所・子育てサロン等へ配布。

助成内容：子育てに関する10のポイントが記された子育て十章の作成代



▲子育て十章をお渡しています。

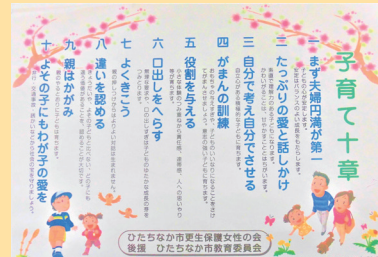

▲子育て十章

<お礼メッセージ>

私たちの活動は、募金や会費、寄付金などで成り立っています。今回、助成金をいただいたことで施設支援や子育て支援など幅広く活動することができました。地域の方々にも少しでも私たちの活動を知ってもらえることができればうれしく思います。

## 新型コロナウイルス対策事業

※新型コロナウイルスの感染拡大をうけ、特別に実施した事業となります。

### 歳末ふくまるBOX便プロジェクト

ひとり親世帯の生活を応援・支援するために、申請のあった世帯に市特産のお米や市内の福祉情報をお届けしました。



### 衛生用品支援プロジェクト

利用者が安心してすごせる環境作りのために、市内障害者施設、私立保育園、民間学童等に衛生用品を支援しました。

### 歳末子ども食堂プロジェクト

子どもたちが安心してすごせる居場所作りのために、申請のあった子ども食堂に助成金を交付しました。



《放課後のてらこや》



《みなとっ子応援団》

<お礼メッセージ>(放課後のてらこや)

「歳末子ども食堂プロジェクト」から、ご寄付をいただきまして、誠にありがとうございました。常陸秋そば会やクリスマス会で、美味しいお食事を届けることができました。コロナ禍で、たくさんの人が集まるのが難しい世の中ですが、そんな中でも子どもたちは、元気いっぱい過ごしています。

各施設での消毒の様子



《はなのわ保育園》



《スマイルライフわたぼうし》

<お礼メッセージ>(はなのわ保育園)

コロナ感染拡大による緊急事態宣言もあり、小さな子どもたちと生活する保育現場でも今以上に念入りの感染予防対策が求められています。今回頂いたハンドソープとアルコール消毒液で、職員、園児、保護者の皆さんと、しっかり予防対策をしていきたいと思ひます。



令和元年10月に発生した台風19号の被災者支援活動を行う「ひたちなか市災害ボランティアセンター」に、必要な資機材の購入費用等を助成しました。

この助成は、茨城県共同募金会が大規模自然災害に備えて募金の一部を積み立てる「災害準備積立金」を活用したものです。

訪問介護・デイサービス  
やさしいおもいやり  
**ウエルフェア**  
(連絡先) ひたちなか市湊本町5-6  
TEL 029(264)1150

福祉・公益を営む皆様へ  
綿引昭光税理士事務所  
050-5891-3214  
info@watahikizeirishi.com

Welfareの絆を広げよう  
**V-TEX** 株式会社  
ファイテックス

調査・企画・設計・CAD・見積・施工・保守・管理  
電気に関する全ての工事  
**ヨシトミ株式会社**  
《YTC》TEL.029(285)0086

### 登録ヘルパー募集

- 仕事内容** 「生活援助」と「身体介護」
- 勤務地** ひたちなか市内の介護サービス利用者宅
- 条件** ホームヘルパー2級以上 要普通免許  
月曜日～土曜日(祝日を含む)の間で勤務できる方
- 勤務時間** 8:00～18:00(時間は応相談)
- 時給** 生活援助:1,200円 身体介護:1,500円  
別途処遇改善手当の支給あり
- 申込・問合せ先** 社協 介護福祉係 TEL:354-6400  
金上 562-1 金上ふれあいセンター内

### ご利用ください 図書室・おもちゃライブラリー 開所日のご案内

4月							5月						
日	月	火	水	木	金	土	日	月	火	水	木	金	土
				1	2	3							1
4	5	6	7	8	9	10	2	3	4	5	6	7	8
11	12	13	14	15	16	17	9	10	11	12	13	14	15
18	19	20	21	22	23	24	16	17	18	19	20	21	22
25	26	27	28	29	30		23	24	25	26	27	28	29
							30	31					

▲: 図書室 月・火・金曜(13:00～16:30) TEL:274-3241  
 ■: おもちゃライブラリー 4月23日・5月28日のみ(9:00～16:30)  
 ☆: 4月9日・5月7日におもちゃドクターの診察を行います  
 いずれも総合福祉センター内(西大島3-16-1)で開かれています

※新型コロナウイルス感染予防対策のため、休館となることがありますので、お電話でご確認のうえご利用ください。

### 法人後見サポート事業紹介

法人後見サポート事業は、高齢や障がいにより、物事を判断する能力が十分でない方やその家族が、成年後見制度を活用することで、その人らしい生活が送れるように支援します。

#### 社協が行う法人後見サポート事業とは

- ◎相談業務
  - ・成年後見制度に関する相談対応
  - ・簡易的な後見等申立支援
- ◎広報活動
  - ・成年後見制度に関する勉強会等の実施
- ◎法人後見業務
  - ・後見人の受任

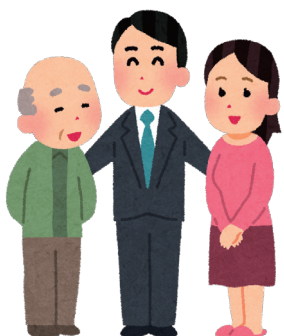

親族がいない、もしくは、様々な理由により親族が後見人等になれない場合でも、必要なサービスを受けることができ、安心して生活が送れるように、社協が法人として成年後見人等になることができます。その条件や対象者は、下記のとおりですが、家庭裁判所の決定により、後見人が選任されます。

#### 法人後見の対象者・条件

- ①申立てのできる4親等内の親族がいないことから、市長申立てをする方で、他に適切な後見人等が得られない方
- ②原則として高額な財産を所有せず、他に適切な後見人等が得られない方
- ③日常生活自立支援事業利用で、判断能力が低下した方のうち、上記の①か②に当てはまる方
- ④社協が法人後見等を受任するかの可否を審査する法人後見業務審議委員会が必要と認める場合

**問合せ先** 社協 地域支援係 TEL:272-4106

### 善意銀行 ほっとコーナー

こころとこころの出会い 【善意銀行 問合せ先】  
 寄付報告(R3.1～2月) 社協 地域福祉係 TEL:274-5135

#### 【金銭】

- そよかぜ教室 30,000円
- 楽篆会 10,893円
- 水戸友の会 3,000円
- 五十嵐 庸夫 33,475円

匿名 3件 3,576円

#### 【物品】

- 使用済み切手、使用済みカード、未使用ハガキなど
- (一財)いばらき盲導犬協会
- 茨城県信用組合事務部
- 市毛北清寿会
- うさぎとかめの会
- (株)大須賀工務店
- (株)砂押園芸
- (株)ひたちなかテクノセンター
- 市民謡民舞連合会
- 相金自治会女性部
- そよかぜ教室
- パチンコ21世紀
- ひたちなか市更生保護女性の会
- 未来ネットワークひたちなか
- 永田 義治
- 藤田 浩

- プルタブ・牛乳パック
- うさぎとかめの会

- (株)大須賀工務店
- 市毛北清寿会
- 駒形輪投げ同好会
- 鈴木治療院
- そよかぜ教室
- 那珂湊第三小学校
- 西原友寿会
- パチンコ21世紀
- 柳が丘クラブ
- CS勝田
- (株)飛脚堂
- 太田 なお
- 佐藤 信子
- 清水 孝義
- 鈴木 千代子
- 保科 功
- 細川 美幸
- 川津 寛
- 永田 義治

- 生活用品・車イスなど
- そよかぜ教室
- 佐藤 誠

- お菓子
- キコーナ勝田駅前店
- ニラクひたちなか店

匿名 10件



(敬称略、順不同)  
 ご協力ありがとうございました

善意銀行は、市民の皆さんからの善意をお預かりする窓口です