

社協 だより

福祉ひたちなか

2021年(令和3年)
11月25日号
No.157(隔月発行)

発行者

社会福祉法人
ひたちなか市社会福祉協議会
ひたちなか市西大島3-16-1
ひたちなか市総合福祉センター内
TEL(代) 029(274)3241
FAX 029(275)0606

♡ みんなの思いをつなげるイラスト付き募金箱設置中 ♡

福祉ひたちなか7月25日号に掲載募集をしました、「みんなの思いをつなげる募金箱プロジェクト」に心のこもったたくさんのご応募、ありがとうございました。

応募いただいた作品は、市内スーパーなどに設置してある募金箱に12月中旬まで掲示いたします。

ぜひ、足を運んで見てください。

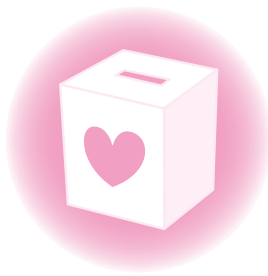

イラスト付き募金箱設置場所

ウエルシアひたちなか 大平店	グレートリーフ
ウエルシアひたちなか 佐和店	サンユーストアー 堀口店
ウエルシアひたちなか 馬渡向野店	セイミヤ ひたちなか店
ウエルシアひたちなか 松戸店	マルト 佐和店
お菓子のきくち 佐和店	マルト SC春日店
お菓子のきくち 外野店	JA常陸 津田直売所

イラストテーマ「つながる思い」

「みんなの思いをつなげる募金箱プロジェクト」作品

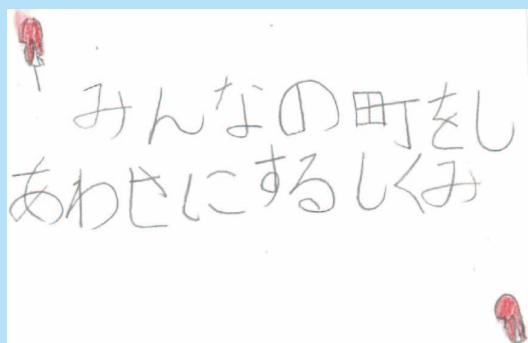

鈴木 麻友 様(勝倉小学校3年生)

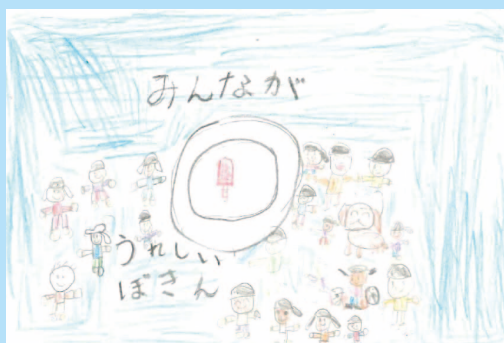

武藤 杏樹 様(佐野小学校3年生)



武藤 沙羅 様(佐野小学校3年生)



河本 周 様(東石川小学校6年生)



鈴木 陽平 様



河原 葉子 様



事業所所在地

総合福祉センター

ひたちなか市西大島3-16-1
TEL:029-274-3241 FAX:029-275-0606

那珂湊総合福祉センター(しあわせプラザ)

ひたちなか市南神敷台17-6
TEL:029-263-7424 FAX:029-263-5730

金上ふれあいセンター

ひたちなか市金上562-1
TEL:029-354-6400 FAX:029-354-1315

「みんなの思いをつなげる募金箱プロジェクト」作品



篠塚 繭子 様



大野 妙 様



橋本 信義 様



篠塚 友貴 様

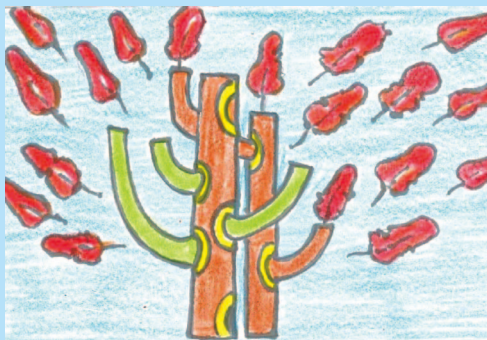

永山 展子 様



小沼 弘美 様

いばらき「つなぐ」プロジェクト 「赤い羽根寄付付き商品」 協力事業所のご紹介

協力期間 10月1日～12月31日
クリーニングかわさきのみ
10月1日～11月30日

お食事や商品を購入するだけで募金ができる「赤い羽根寄付付き商品」をいばらき「つなぐ」プロジェクトとして展開中です。

ひたちなか市では右の4事業所に協力をいただいています。

皆さま、ぜひ、それぞれのお店を利用して、共同募金へのご寄付と地元の商店や障害のある方のお仕事の支援をお願いします。

プロジェクトにご協力いただける事業所も募集しています。

問合せ先

ひたちなか市共同募金委員会
(社協 地域福祉係内)
西大島3-16-1

TEL:274-5135 FAX:275-0606
Email:hnsa-o2@chic.ocn.ne.jp



アイズカフェ AI's cafe



内 容:「赤い羽根パスタ」
※一食につき50円の寄付
所在地:表町4-7 TEL:090-1809-2925

カフェ&ダイニングバー さぼ〜る (株式会社アドバンフォース)



内 容:「赤い羽根ほっこり日替わり弁当」
※1個につき10円の寄付
所在地:東大島1-20-3 TEL:229-0180

ダイニングバーゾップ Daining Bar Zop



内 容:「赤い羽根ドリンクプロジェクト」
※ドリンク一杯につき10円の寄付
所在地:表町3-6 TEL:353-3933

クリーニングかわさき



内 容:「赤い羽根まごころクリーニング」
※Yシャツ一点につき10円の寄付
所在地:高野567 TEL:285-0120

ひたちなか市共同募金委員会 共同募金へのご協力をお願いします

赤い羽根募金や歳末たすけあい募金運動を10月1日(金)から12月31日(金)まで実施しています。

市内スーパー、商業施設への募金箱設置、各世帯に対する戸別募金、事業所の皆さまからの募金など様々な形でお願いしています。

集まった募金は、市内の福祉活動に役立てられています。

使用例

- ◎高齢者や子育てサロンの活動補助金
- ◎ボランティアグループの活動支援や育成

令和3年度 共同募金運動 中間報告

(令和3年10月22日現在)

赤い羽根募金

4,381,711円

歳末たすけあい募金

1,926,600円



▲災害ボランティア養成講座の様子



「募金のできる自販機」が増えました

クリーニングかわさき様の、店舗前及び本社工場前に「募金のできる自動販売機」を2台設置させていただきました。

この自動販売機の売上の一部は、赤い羽根募金への寄付金となり、ひたちなか市の地域福祉活動の推進や、茨城県内の福祉施設・団体の活動のために配分されます。

見かけましたら、ぜひご利用ください。



現在、市内には**25**台設置

設置者募集中です

設置工事は**無料**。自動販売機の管理は飲料メーカーが行います。手軽に社会貢献ができるしくみとして、ぜひご検討ください。担当者が説明に伺います。



問合せ先 ひたちなか市共同募金委員会(社協 地域福祉係)
TEL:274-5135

新規立ち上げサロン紹介

パステル

Pastel

不登校や発達障害などの理由で「学校の勉強」に困っている子がいます。様々な学習の方法、進路や将来の情報を個人で調べ、教材や資料を揃えるのは大変です。そこで「Pastel」では、困っている親と子で、ふぁみりこらばに集まって情報交換をしています。スタッフはいますが、特に自己紹介タイムや一人ずつ順番に話す時間はありません。ご自身のお話は、してもしなくても大丈夫です。みんなのあるあるトークを聞いているうちに何かヒントが見つかるかもしれません。

『その子に一番合う学びや暮らし』を一緒に探してみませんか。
(Pastel 代表者より)

場所:ふぁみりこらば 開催日:月1回
対象者:学びについてお悩みのお子さん、保護者



開催日時や会費等詳細は、下記連絡先より問合せ下さい。

LINE公式アカウント @510qfcsy

メール pastel_colors-hitachinaka@yahoo.co.jp

ブログ https://pastel-colors.hatenablog.com

訪問介護・デイサービス
やさしいおもいやり
ウェルフェア
(連絡先) ひたちなか市湊本町5-6
TEL 029(264) 1150

福祉・公益を営む皆様へ
綿引昭光税理士事務所
050-5891-3214
info@watahikizeirishi.com

Welfareの絆を広げよう
V-TEX 株式会社
ブイテックス

調査・企画・設計・CAD・見積・施工・保守・管理
電気に関する全ての工事
ヨシトミ株式会社
{YTC} TEL. 029(285) 0086

ひたちなか市高齢者文化創作展開催及び作品募集

- 部 門** 絵画・手工芸・彫刻・陶芸・書・写真
- 開催期間** 令和4年2月14日(月)～2月19日(土)
10:00～16:00
(2月19日(土)は10:00～12:00)
- 会 場** ひたちなか市総合福祉センター 3F大会議室
ひたちなか市西大島3-16-1
- 応募資格** 市内在住または市内に勤務する概ね60歳以上の方
- 申込方法** 令和4年2月1日(火)・2日(水)
10:00～16:00
作品と申込書を会場へご持参ください。
- 要 項 申 込 書** ○市総合福祉センター○しあわせプラザ○市内各コミュニティセンター○老人福祉センター
また社協ホームページでもダウンロードできます。
(<https://www.hitachinaka-syakyo.or.jp>)
- 作 品** 自己の制作した未発表のもので、制作をしてから5年以内の作品とし、大きさ・重量などは要項を参考にしてください。出展手数料及び入場料は無料です。
- そ の 他** 新型コロナウイルスの状況により、中止となる場合があります。審査・表彰はおこないません。
- 問合せ先** 社協 地域福祉係 TEL:274-5135

ご利用ください 図書室・おもちゃライブラリー 開所日のご案内

12月

日	月	火	水	木	金	土
			1	2	3	4
5	6	7	8	9	10	11
12	13	14	15	16	17	18
19	20	21	22	23	24	25
26	27	28	29	30	31	

R4.1月

日	月	火	水	木	金	土
						1
2	3	4	5	6	7	8
9	10	11	12	13	14	15
16	17	18	19	20	21	22
23	24	25	26	27	28	29
30	31					

▲: 図書室 月・火・金曜(13:00～16:30) TEL:274-3241
 ■: おもちゃライブラリー 12月24日・1月28日のみ(9:00～16:30)
 ☆: 12月3日・1月7日におもちゃドクターの診察を行います
 ※新型コロナウイルス感染予防対策のため、休館となることがありますので、電話で確認のうえご利用ください。
 いずれも総合福祉センター内(西大島3-16-1)で開かれています

介護支援専門員・ケアプランナー募集

- ①介護支援専門員(居宅介護支援業務)**
 - 勤務条件** 常勤 週5日勤務(月～土シフト制)
 - 給 与** 205,200円～/月(前歴加算有り、昇給・賞与有)
 - 年齢制限** 59歳以下(60歳定年)
 - ②プランナー(介護予防プラン作成業務)**
 - 勤務条件** 非常勤 週3～4日勤務(月～土シフト制)
 - 給 与** 1,200円/時
 - ①②共通**
 - 就業時間** 8:30～17:30(8時間勤務)
 - 休 日** 日曜、年末年始(12/31～1/3)
 - 資格条件** 介護支援専門員、普通自動車運転免許
 - 勤 務 地** 金上ふれあいセンター(金上562-1)
- 応募方法・その他雇用条件等は下記までお問い合わせください
問合せ先 社協 介護福祉課 TEL:354-6400

ファミリー・サポート・センター協力会員登録説明会のお知らせ

- 「高齢者のちょっとした掃除を手伝ってほしい」
- 「3歳の娘をあずかってもらえたらなあ」
- ファミリー・サポート・センターでは、そんな方々の手助けをする協力会員さんを募集しています。概要、活動内容・登録方法についての説明会を開催します。

- 日 時** 令和4年1月27日(木)10:00～11:00
- 会 場** 総合福祉センター 3F大会議室
- 活動内容** 掃除等の生活支援・
子どもの預かり等の育児支援
- 活 動 費** 1時間あたり700円
- 登録条件** 市内在住の20歳以上・心身ともに健康な方
- 問合せ先** 社協 地域福祉係 TEL:274-5135



※説明会に参加しただけでは、登録にはなりません。
 参加してご協力いただける方はご登録をお願いします。

善意銀行 ほっとコーナー

こころとこころの出会い 【善意銀行問合せ先】
 寄付報告(R3.9～10月) 社協 地域福祉係 TEL:274-5135

【金銭】

- ひたちなか市美術協会 30,000円
- 庄子 時江 10,000円
- 広田 三喜男 5,000円

【物品】

- 使用済み切手、使用済みカード、
書き損じハガキほか
- ひたちなか市民謡民舞連合会
- ひたちなか市更生保護女性の会
- (株)砂押園芸
- 東水建設(株)
- 穴見 芳子

●生活用品ほか

- 茨城県退職公務員連盟
- ひたちなか支部長 郡司 恒文
- 勝田ライオンズクラブ
- 第一生命 勝田オフィス
- 茶の湯 みどり会
- 三浦 たまき
- 山田 勉
- 関 敏枝
- 小坏 健二

匿名8件

(敬称略、順不同)

ご協力ありがとうございました



善意銀行は、市民の皆さんからの善意をお預かりする窓口です

老人福祉センター開館しています

- 囲碁・将棋やヘルストロンの利用のほか、感染対策を講じながら開館しております。皆さまお誘いあわせのうえ、ぜひご利用ください。
- お待ちしております。

- 老人福祉センター(馬渡荘・大島荘・高場荘・みなと荘・金上荘)
- 津田老人いこいの家

問合せ先 社協 那珂湊事務所 TEL:263-7424