

いきいき講座の紹介

いきいき講座とは、市内在住の60歳以上の方を対象に、趣味や教養の文化活動を通し、生活の質を高めるとともに生きがい作りを目的として開講しています。

令和3年度は新型コロナウイルス感染対策を講じたうえで、6月から3月上旬までの通年の11講座、短期講座を5講座開講し、延べ201名の方に受講していただきました。

受講生同士で親睦が深まり、講座終了後には自主サークルを立ち上げて、趣味として活動している方々もいらっしゃいます。

講座は、運動系、創作系、調理系の分野があります。

すべて那珂湊総合福祉センター(しあわせプラザ)で開講しております。



めん棒でそばを均一に伸ばします(そば打ち)

令和3年度開講講座(通年)

- (運動系)
フラダンス・太極拳・健康ヨガ
- (創作系)
折り紙・絵手紙・創作粘土ロマンボール
バルーンアート
- (調理系)
そば打ち・簡単料理・男の基礎料理



令和3年度開講講座(短期)

- 紅茶でリラックス
- みんなで認知症予防
- 名字の地域性と由来
- 脳トレエクサ
- 新聞クラフト



受講生作品 人形と小物入れ(創作粘土ロマンボール)



おいしい紅茶を飲みながら産地や種類を学びました(紅茶でリラックス)

令和4年度もいきいき講座を開講予定です。詳細は、本紙2面に掲載しております。

事業所所在地

総合福祉センター

ひたちなか市西大島3-16-1
TEL:029-274-3241 FAX:029-275-0606

那珂湊総合福祉センター(しあわせプラザ)

ひたちなか市南神敷台17-6
TEL:029-263-7424 FAX:029-263-5730

金上ふれあいセンター

ひたちなか市金上562-1
TEL:029-354-6400 FAX:029-354-1315

令和4年度 いきいき講座(通年)受講生募集

講座名	実施曜日	時間	定員	回数	材料費
フラダンス	第1・3火曜日	10:00~11:30	15名	18回	1,500円程度/年
やさしいヒップホップ	第1・3火曜日	14:00~15:00	15名	18回	無し
そば打ち A	第2火曜日	9:00~13:00	6名	9回	13,500円/年
そば打ち B	第4火曜日	9:00~13:00	6名	9回	13,500円/年
脳トレエクサ	第2・4水曜日	10:00~11:00	15名	18回	無し
太極拳	第1・3木曜日	10:00~11:30	15名	18回	無し
簡単料理	第2木曜日	10:00~13:00	6名	9回	7,000円/年
パルーンアート	第2木曜日	14:00~15:15	14名	10回	1,500円/年
ペン淡彩画	第4木曜日	13:30~15:30	12名	9回	道具代約5,000円
創作粘土ロマンダー	第3金曜日	13:30~15:30	6名	9回	10,000円/年

- 会場** 那珂湊総合福祉センター(しあわせプラザ)
- 対象** 市内在住の 60 歳以上の方
- 受講料** 無料※材料費などは自己負担
- 申込期間** 令和4年4月11日(月)~22日(金)
- 申込方法** 下記の①②どちらかの方法で申込ください。



- ①**社協窓口で申込**
 - ・那珂湊総合福祉センター(しあわせプラザ・南神敷台17-6)
 - ・総合福祉センター(西大島3-16-1)
 - 受付時間 9:00~17:00(土・日・祝日を除く)
- ②**郵便ハガキで申込(4/22 必着)**
 - 講座名(2講座まで)・住所・氏名(フリガナ)・電話番号・生年月日・性別を記入の上、ご郵送ください。

- その他**
 - ・令和4年6月から順次開講となります。
 - ・講座への申し込みは、1人2講座までです。
 - ・初受講者を優先とし、定員を超えた場合は抽選となります。
 - ・各講座開講最低人数に満たない場合は中止となります。
 - ・詳細は、社協窓口または市内コミュニティセンターに置いてあるチラシをご覧ください。
 - ・新型コロナウイルスの感染症の状況により、変更または中止となる場合があります。
 - ※短期講座については、別途お知らせいたします。

申込・問合せ先
〒311-1244 ひたちなか市南神敷台17-6
ひたちなか市社会福祉協議会 那珂湊事務所
TEL:263-7424

ひたちなか市障害者理解促進事業 出前講座のご案内 「ちょこっと体験」してみませんか

市内には、視覚障害者、聴覚障害者、その他身体障害者が約3,600名生活しています。これらの方には、健常者には気づきにくいたくさんの「見えない壁」があります。障害のある方が外出する時や生活している中での困りごとに対して、ちょっとした声掛けなどで解消されるものもあります。そのような相手の立場に立って考え、ちょっとした気遣いを学ぶ「ちょこっと体験講座」を行っております。ぜひ自治会や事業所等の障害者理解への啓発講座としてご検討ください。



講座の案内チラシ

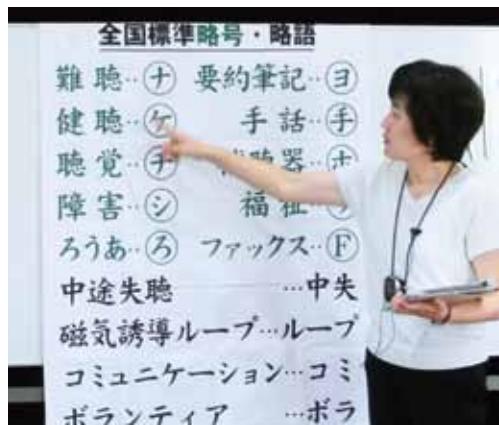

B要約筆記講座で略号・略語を学びます

当事者やボランティアが講師として伺い、体験談やクイズなどで分かりやすくお伝えします。

- 【内 容】**
- A 手話講座 (簡単な挨拶などの手話体験)
- B 要約筆記講座 (文章を要約して伝える技の体験)
- C 車椅子講座 (車椅子の介助体験)
- D 盲導犬講座 (盲導犬の同伴体験)
- 上記A~Dのうち、単独または複数組み合わせも可能です。

- 【費 用】** 無料
- 【所要時間】** 1時間程度
- 【人 数】** 10名程度から
- 【開催場所】**
ご希望の場所で行います。
※場所がない場合は、相談ください。

- 【その他】**
 - ・講師との調整のため、開催1か月前までに申込みください。
 - ・開催場所や人数は、個別の対応もできますのでご相談ください。

申込・問合せ先 社協 地域福祉係
TEL:274-5135 FAX:275-0606

文具・事務用品・OA用品・OA機器
事務機器・書道用品・紙製品・部

株式会社 菊池商店
電話 029-272-3517

株式会社 シミズ空調サービス
電話 029-273-6073

空調、給排気設備等の設計施工メンテナンス

特別養護老人ホーム
めぐみ苑
KATSUJINKAI

法律相談受付中
弁護士法人
萩原総合法律事務所
TEL. 029-212-5430
受付時間 平日9:00~12:00 13:00~17:30

茨城県共同募金会ひたちなか市共同募金委員会
令和3年度共同募金（赤い羽根・歳末たすけあい） 募金結果報告

たくさんのご協力ありがとうございました!

募金総額 29,566,205円

(赤い羽根募金 19,789,505円 / 歳末たすけあい募金 9,776,700円)

募金受付期間: 10月1日から12月31日まで

本年度の募金活動は、昨年度に引き続き、新型コロナウイルス感染対策を取りながら活動しました。また、コロナ禍で身近にできる地域貢献活動として、昨年度より実施しています「いばらき“つなぐ”プロジェクト～赤い羽根寄付つき商品」にも多くのご協力をいただきました。募金にご協力・ご支援をいただきました皆様に感謝申し上げます。お寄せいただいた募金額と、その用途についてご報告いたします。

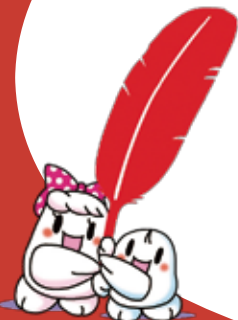

赤い羽根募金 募金総額
19,789,505円

本年度の赤い羽根募金にお寄せいただいた募金の約70%は、令和4年度に市内で実施される福祉事業に使われます。

また、約30%は茨城県内で広域的に福祉事業を行う団体・法人の活動費として配分されるほか、大規模自然災害に備えた災害準備金として積み立てられ、災害発生時に活用されます。

募金の内訳	金額
戸別募金	16,154,800円
学校募金	802,425円
団体募金(募金箱含む)	363,912円
職域募金	139,173円
イベント募金	13,854円
法人募金(寄付つき商品含む)	1,867,866円
自動販売機による募金	416,963円
個人募金	30,512円
合計	19,789,505円



赤い羽根募金の助成を受けて市内で実施される事業

(福) ひたちなか市社会福祉協議会では、以下の事業を行っています。

地域福祉推進事業

社協支部(自治会)に活動の費用を助成し、地域住民の交流事業や支え合い活動を推進します。

福祉情報の発信

社協広報紙「福祉ひたちなか」を発行し、地域の福祉情報を発信します。

障害者福祉のために

市内福祉団体に補助金を交付し、障害のある方の交流事業や理解・啓発等事業を推進します。

高齢者福祉のために

高齢者の健康維持・増進のために器具の貸し出しや、高齢者スポーツ大会への補助を行います。

ボランティア活動の推進

ボランティアの登録・相談・調整等を行うほか、各種講座によるボランティアの養成や、既存のグループの活動を支援します。

子どもの福祉教育のために

福祉を身近に感じていただくため、市内の小学生を対象に「ボランティアスクール」を実施し、様々な福祉体験学習を行います。

災害罹災者へのお見舞い

市内で火災などの被害にあった方にお見舞金を交付します。



オンライン開催でのボランティアの様子

生活に困窮する方への支援

小口資金の貸付や一時的な食糧の支援を行い、自立の援助を行います。



ボランティアスクール防災運動会の様子

赤い羽根募金にご協力頂きました皆さまの紹介

敬称略・順不同

● 戸別募金 16,154,800円【協力戸数：32,771戸】自治会組織を通して、市内の各世帯からご協力をいただきました。

勝田駅前南	金上	市毛南	長砂	高野原	外野	幸町	和田町	平磯清水町
青葉石川	富士山	枝川	向野	高野宿	六ツ野	相金	七丁目	磯崎
大成町	東中根団地	武田	西原	柏野	はしかべ	小川	牛久保町	阿字ヶ浦
中根	薬師台	堀口	佐和	さわ野杜	東石川	湊泉町	殿山町	
西中根	津田第一	勝田本町	稲田	常葉台	高場南	釈迦町	神敷台	
長松	津田第二	馬渡	上高場	共栄町	田彦東	湊本町	部田野小谷金	
勝倉	津田第三	弥生西谷津	下高場	元町	田彦西	田中町	十三奉行	
大平	津田東	本郷台	佐和駅前	勝田中央	堂端	関戸町	龍之口町	
笹野	津田西山	足崎	佐和駅前東	東石川一丁目	西大島	柳が丘	湊中央	
三反田	市毛北	足崎団地	高野小貫山	東大島	大島公園西	柳沢美田多	平磯	

● 学校募金 802,425円【協力校数：18小学校 8中学校 9幼稚園 5保育所 15保育園】児童・生徒・園児・先生や保護者の皆さまからご協力をいただきました。

【小学校】	【中学校】	【幼稚園】	【保育所】	
中根小学校	勝田第一中学校	佐野幼稚園	つだ保育所	たかば保育園
勝倉小学校	勝田第二中学校	東石川幼稚園	東石川保育所	なかや保育園
三反田小学校	勝田第三中学校	那珂湊第一幼稚園	高野いろは保育所	勝田あすなろ保育園
枝川小学校	佐野中学校	那珂湊第三幼稚園	那珂湊第一保育所	清心保育園
東石川小学校	大島中学校	勝田第一幼稚園	那珂湊第二保育所	野いちご保育園
市毛小学校	田彦中学校	勝田第二幼稚園		金上保育園
前渡小学校	那珂湊中学校	栄光幼稚園	【保育園】	堀川保育園
佐野小学校	美乃浜学園(後期課程)	明成幼稚園	前渡ふたば保育園	平磯保育園
堀口小学校		明成田彦幼稚園	はなのわ保育園	海の子保育園
			勝田すみれ保育園	おーくす佐野保育園
			たんぼぼ保育園	あずみの森保育園

● 団体募金 170,951円【協力団体：9団体】募金の主旨にご賛同いただけた団体の皆さまにご協力いただきました。

ママひろばマザーズリー	ふきのとうの会	ふれあい金上囲碁教室	勝田ロータリークラブ
ひたちなかロータリークラブ	ふれあいサロン下高場	ボーイスカウト ひたちなか 第1団	ひたちなか市湊第1地区民生委員児童委員協議会
スイートピー(A)	(B)フォークダンスクラブ		

● 募金箱 192,961円【設置場所：70か所】事業所や店舗に募金箱を設置していただきました。募金箱に掲示するイラストを公募し、下記店舗のうち12店舗に入選作品を掲示しました。

阿字ヶ浦温泉のぞみ	(福)克仁会 恵苑	JA常陸(津田直売所、長砂直売所)	マタニ武道具
アシストスポーツクラブ	勝田あかつきの湯	セイミヤ馬渡店	マルト(SC 春日店、佐和店)
(株)飯村ストアー	キコーナ(勝田駅前店、中根店)	セイブ食彩館那珂湊店	(特非)未来ネットワークひたちなか・ま
磯崎郵便局	喫茶なごみ	(株)田本工務店	ヨークベニマル(ひたちなか店、那珂湊店)
ウエルシア薬局	(特非)くらし協同館なかよし	チェリー館うどんや	ひたちなか市役所(本庁舎、湊支所、
(市毛店、大平店、佐和店、外野店、	グレートリーフ	(株)長寿荘ホテルクリスタルパレス	ヘルス・ケア・センター)
田中後店、田彦店、堂端店、那珂湊店、	(特非)生活支援ネットワークこもれび	紬家	総合福祉センター
松戸店、馬渡店、馬渡向野店)	(株)サザコーヒー	ツルハドラッグ	那珂湊総合福祉センター
ウチダデンキ	Thanks	(市毛店、勝田店、昭和通り店)	金上ふれあいセンター
お菓子のさくち	39カフェ	根本歯科医院	老人福祉センター(大島荘、金上荘、
(佐和店、長堀店、外野店、本店、湊店)	サンユーストアー	(福)はまぎくの会 ハートケアセンター	高場荘、馬渡荘、みなと荘)
お酒の遊園地イシカワ	(勝田店、堀口店、生鮮市場ひたち	ファッションクルーズニューポートひたちなか	津田老人いこいの家
(医)克仁会 恵愛小林クリニック	なか店)	ホテルニュー白亜紀	

● 職域募金 139,173円【協力：13事業所】それぞれの職場の皆さまからご協力をいただきました。また、例年街頭募金でご協力いただいている事業所には、募金箱の設置をしていただきました。

国営ひたち海浜公園	(株)コマツ茨城工場	日立 Astemo(株)佐和工場	日立建機(株)常陸那珂工場
日立建機(株)常陸那珂臨港工場	(株)日立産機システム勝田事業所	(株)日立製作所水戸事業所	ルネサスエレクトロニクス(株)
(株)日立プラントコンストラクション茨城事業所たら崎工場	(株)日立パワーソリューションズ勝田事業所	(株)日立パワーソリューションズ勝田事業所	ひたちなか警察署
ひたちなか・東海広域事務組合(消防本部・神敷台署・笹野署・田彦署)		(福)ひたちなか市社会福祉協議会	

● イベント募金 13,854円【1イベント】お菓子を配布した団体から募金のご協力をいただきました。

「歳末たすけあい」スマイルプロジェクト ～クリスマスお菓子配布事業～

● 自動販売機による募金 416,963円【設置台数：28台】「募金のできる自動販売機」を設置し、売上の一部を募金いただきました。

いばらきコープ生活協同組合	(株)田本工務店	オザワ保険事務所(株)	ヘルス・ケア・センター
ひたちなかセンター	(宗)無二亦寺	(株)サワハタキャリアサービス	総合福祉センター
ホテルニュー白亜紀(2台)	個人宅(稲田地内)	ひたちなか海浜鉄道(株) 美乃浜学園駅	金上ふれあいセンター
(特非)くらし協同館なかよし	(株)大富印刷	東昌産業(株)	那珂湊総合福祉センター
(福)考友会 サンフラワーひたちなか	個人宅(湊中央地内)	クリーニングかわさき(2台)	津田老人いこいの家
(有)カモシタ・リビングコーポレーション	(株)ブイテックス	子育て支援・多世代交流施設ふぁみりこらぼ	老人福祉センター
湊公園ふれあい館	茨城県信用組合 勝田中央支店		(高場荘・馬渡荘)

● 個人募金 30,512円【協力：12名】窓口やキャッシュレスのインターネット経由で募金いただきました。※個人名の記載は控えさせていただきます。

● 法人募金 1,867,866円 【協力:175事業所】 企業、事業所、店舗等にご協力をいただきました。

- 【160,000円】 (株)サザコーヒー
- 【150,000円】 (株)最北建設(渡部春子)
- 【70,000円】 ひたちなか市金融団
- 【30,000円】 (株)アーバンアーキテック ZENT(株)平成興業 横建工業(株) リコージャパン(株)
- 【23,000円】 (株)森田水産
- 【20,000円】 オザワ保険事務所(株) (株)日立製作所水戸事業所 ひたちなか市建設業協同組合 ほか匿名1件
- 【15,500円】 来鳳
- 【15,000円】 (株)ミリオンスポーツ
- 【12,345円】 (有)シーサイド丸徳
- 【12,000円】 リコーインダストリー(株)
- 【11,111円】 (株)NEXT・カワシマ
- 【11,000円】 貸衣裳の東野屋
- 【10,870円】 (株)ハナワ
- 【10,108円】 (医)克仁会 恵愛小林クリニック (福)克仁会 恵苑
- 【10,008円】 (株)ありが園
- 【10,000円】 (株)青山製作所 茨城工場 (株)アビック (株)アメニティ・ジャパン (株)有路工務店 磯節保存会
- 【10,000円】 (株)磯良工務店 (有)井上工業所 (株)井上工務店 茨城県高圧ガス保安協会ひたちなか支部 茨城県石油商業組合ひたちなか支部 (株)ウミノ (株)海野ガーデン (株)大倉商事 (株)大須賀工務店 (株)大曾根建設 (医)大平医院 お菓子のきくち (株)桶萬本社 (株)小野写真館 カクダイ水産(株) (有)カサブランカ (株)樫寅 カ印水産(株) 勝田アルミ工業(株) 勝田機材(株) 勝田都市商業開発協同組合 (株)川崎建設 (株)川崎製作所 河又土建工業(株) (株)菊池精器製作所 (有)研進鍍金製作所 コロナ電気(株) (株)信濃造園土木 (株)シミズ空調サービス (有)清水倉庫 (医)秀峰会 介護老人保健施設ラプラス津田 常磐パッケージ(株) (株)上肥 (株)新日興 セイウン開発(株) 関山楽器(株) ZENT245店 ZENTひたちなか店 (株)泰榮 (株)高木製作所 (株)長寿荘ホテルクリスタルパレス (株)土井工業所 (株)東和リース (株)中島工務店 那珂湊漁業協同組合 那珂湊水産加工業協同組合 (有)那珂湊ダイハツ整備工場 那珂湊通運(株) 中村医院 西野工業(株) (株)ハレルヤ産業 (一社)ひたちなか市医師会 ひたちなか市指定管工事業協同組合
- 【10,000円】 ひたちなか市ビル管理事業協同組合 ひたちなか商工会議所 ひたちなか電設業協会 (株)日立ハイテクマニファクチャ&サービス (株)ブイテックス ベニヤ商事(株) 北越コーポレーション(株)関東工場 (株)北越ペーパーテック勝田 (福)北養会 介護老人福祉施設北勝園 (株)丸竹商店 (株)マルヒ (株)水都交安 (株)宮本冷機 (株)八木組 (株)山忠 湯川運送(株) 遊座医院
- 【7,500円】 (福)新世会 いくり苑
- 【5,500円】 (株)稲野辺木工所
- 【5,105円】 (福)はまぎくの会
- 【5,000円】 (株)アサイン (株)あ印 (株)安達電気管理事務所 (株)新井工具 イイダ電子(株) (株)飯村ストアー いばらき印刷(株) (株)茨城ケミカル 茨城交通(株) (株)今泉家具勝田店 (有)ウエルフェア介護事業部 NK化成(株)長砂工場 (株)M's コーポレーション (株)エンドウ電設 (有)大内工業所 大富印刷(株) (有)大森製作所 春日ホテル 勝田大成歯科医院 (有)勝田電気工業 勝田保育園 (有)川崎加工 (株)菊池商店 弘美印刷(株) (福)考友会 サンフラワーひたちなか
- 【5,000円】 (株)三和精機 JA常陸勝田支店 (株)白土プリント配線製作所 (株)新日警管財 砂押アグリ(株) (株)砂押園芸 (有)砂押オート工業 (株)関山商会 (有)ソフト・ケア (株)月川観光バス (有)椿山建設 (有)手塚セメント製品工業所 (株)トリビュート快誠堂薬局 (株)日本アクシス 日本タルク(株) (株)根本鉄工 ヒタチ石油(株) (株)ひたちなか自動車学校 (株)ひたち保育社 (株)フジタ機材 (株)北越エンジニアリング勝田事業所 (株)マツモト(旧松本鉄筋工業(株)) 丸心産業(株) 三井化学東セロ(株)勝田工場 みなと観光ホテル(株) (株)ユミノ金属工業 ほか匿名1件
- 【4,188円】 梅原歯科医院
- 【3,000円】 茨城ダイハツ販売(株)勝田昭和通り店 (株)おさの (株)オセヤ 小浜産科婦人科クリニック 清水園 (株)住谷商店 染谷プロパン (株)ナカムラ新聞販売 (有)根本石油 (株)日立トラストパック (株)ぷらぐる (有)三浦屋 (株)ヤマガタ (有)山田屋商店
- 【2,500円】 (株)産業ガステクノサービス
- 【2,000円】 屋外広告サン工房 みやざき
- 【573円】 (株)ガイアひたちなか

※標記内容に関しては、寄付者の意向より記載させていただいています。



～いばらき“つなぐ”プロジェクト“赤い羽根寄付つき商品”にて総額65,450円のご寄付をいただきました～

いばらき“つなぐ”プロジェクト“赤い羽根寄付つき商品”とは、事業所、団体の方などに商品等を指定いただき、その売り上げの一部を募金としていただくものです。令和3年度は4事業所からのご協力をいただきました。

赤い羽根ほっこり日替わり弁当



事業所名: (株)アドバンフォース カフェ&ダイニングバーさぼーる
協力期間: R3.10/1～12/31
協力内容: 日替わり弁当1個につき10円

赤い羽根ドリンクプロジェクト



事業所名: Daining Bar Zop ダイニングバーズップ
協力期間: R3.10/1～12/31
協力内容: ドリンク一杯につき10円

赤い羽根パスタ



事業所名: Al's café アイズカフェ
協力期間: R3.10/1～12/31
協力内容: 日替わりランチ・ディナー パスタ1品につき50円

赤い羽根まごころクリーニング



事業所名: クリーニングかわさき
協力期間: R3.10/1～11/30
協力内容: Yシャツ 一点につき10円

歳末たすけあい募金 募金総額 9,776,700円

主に自治会組織を中心に募金協力をお願いをしました。

本年度お寄せいただいた歳末たすけあい募金は、令和3年度内にひたちなか市内で行われた福祉活動に役立てられました。

歳末たすけあい募金にご協力頂きました皆さまの紹介

- **戸別募金** 9,725,600円【協力戸数：33,048戸】
自治会組織を通して、市内の各世帯からご協力をいただきました。
- **団体募金** 50,000円【協力団体：1団体】
募金の主旨にご賛同いただいた団体の皆さまにご協力いただきました。
山崎製パン(株)千葉工場水戸営業所
- **個人募金** 1,100円【協力：3名】
窓口で募金をお届けくださいました。
※個人名の掲載は控えさせていただきます。

歳末たすけあい募金の助成を受けて市内で実施された事業の紹介

(福) ひたちなか市社会福祉協議会では、以下の事業を行いました。

サロン活動支援事業

市内のふれあい・いきいきサロンの活動費を助成しました。

福祉功労者の表彰

長年福祉活動に貢献された方を表彰しました。

歳末援護事業

支援が必要な世帯に、年越し準備のための支援金を交付しました。

子ども食堂支援事業

市内で活動する子ども食堂実施団体へ、助成金を交付しました。

高齢者外出支援事業

高齢者の方を対象に買い物や工場見学等、外出の支援を実施しました。

車いす貸出事業

車いす利用の安全性を高めるために整備・点検を実施しました。

災害ボランティア事業

災害時に必要となる資機材等の購入及び、人材育成を行い、大規模災害に備えました。



災害時お助け隊養成講座の様子

ひたちなか市共同募金委員会では、以下の事業を行いました。

助け合い・支え合い応援助成事業

市内の福祉施設・団体が地域住民との交流事業を行う際の費用を助成しました。

「歳末たすけあい」スマイルプロジェクト ～クリスマスお菓子配布事業～

歳末期のイベントにおいて、子どもたちが笑顔で楽しめるように、放課後等デイサービスや子育て・子どもサロン、子ども食堂実施団体にクリスマス用お菓子を配布しました。



クリスマス用お菓子

災害義援金 寄付総額 4,682円

日本各地で発生した大規模自然災害により被災した方を支援する義援金を募りました。

お預かりした義援金は、中央共同募金会を通じて、被災地に届けられます。

●募金箱【3か所】

- 総合福祉センター
- 那珂湊総合福祉センター（しあわせプラザ）
- 金上ふれあいセンター

義援金名称	金額
①平成 30年 7月豪雨災害義援金	2,261円
②令和3年2月福島県沖地震災害義援金	1,048円
③令和3年大雨災害義援金	1,373円
合 計	4,682円

※ひたちなか市共同募金委員会に募金が届いたもののみを掲載しています。

※②は令和3年5月31日をもって受付を終了しました。

【問合せ先】 茨城県共同募金会ひたちなか市共同募金委員会
〒312-0041 ひたちなか市 西大島3-16-1 総合福祉センター内
TEL : 029-274-3241 FAX : 029-275-0606



赤い羽根募金のつかいみち
赤い羽根データベース
はねっと

共同募金の使いみちを、より詳しく知りたい方は「はねっと」をご覧ください
<https://hanett.akaihaneyou.or.jp>



助け合い・支え合い応援助成事業（あいあい助成金）事業報告

市民の助け合い・支え合いの意識を強めることを目的として、ひたちなか市共同募金委員会が市民からお寄せいただいた共同募金（歳末たすけあい募金）を活用し、実施する助成事業です。令和3年度に事業を実施した6団体を紹介します。

R4年度の申請方法や実施例、概要等についてはこちらをご覧ください。

社協HP
QRコード



団体名：くらし協同館なかよし
事業内容：自然体験学習
（野鳥観察、巣箱・イス作り）
助成内容：材料費、チラシ作成費、講師謝金

団体名：なかや保育園
事業内容：特別支援教育講演会
（オンライン開催）
助成内容：講師謝金

団体名：介護老人福祉施設北勝園
事業内容：福祉事業所の活動を動画配信
助成内容：動画作成費、チラシ作成費

団体名：手話サークル「竹の子」
事業内容：手話啓発のための講演会
助成内容：講師謝金

団体名：スマイルライフ
事業内容：地域交流会、災害時用
備品の購入
助成内容：器具購入費、食糧費、消耗品費

団体名：はくあき
事業内容：子ども食堂での
クリスマス会
助成内容：材料費、衛生用品購入費



巣箱を作りました(くらし協同館なかよし)



クリスマスケーキを作りました(はくあき)

<お礼メッセージ>

- ・市指定史跡「多良崎城跡」は自然に恵まれ貴重な動植物が多く残っています。今回は、17名の子どもたちが参加し、貴重な学びの場となりました。ありがとうございました。
- ・今回は初めて助成金を使用して、交流会を実施しました。衛生用品を購入し、参加者が安心して交流できたと思います。このような機会を頂き、感謝しております。
- ・地域の子どもは地域で育てることを目標に子ども食堂を開催しています。子どもたちのたくさんの笑顔を見て、地域のつながりの大切さを感じました。ありがとうございました。

令和3年度福祉講演会 開催

2月16日に、那珂湊総合福祉センター(しあわせプラザ)で福祉講演会を開催しました。

この事業は、皆さまからご協力をいただいた赤い羽根共同募金を財源に開催しております。

例年、福祉講演会は、社会福祉功労者表彰式と同日に開催しておりましたが、新型コロナウイルス感染予防の観点から、日程を変更しての開催となりました。

講師には、タレントとしてご活躍されている麻木久仁子(あさぎくにこ)氏をお招きして「今を生きることは」と題してご講演をいただきました。芸能活動や経験された病気などの話を聞かせていただき、自分が健康で幸せに過ごせていれば、自然と周りの人たちも幸せになれると話されました。

日々の健康管理や検診の大切さを改めて感じた素晴らしい講演会でした。



貴重な体験談などをお話いただきました

歳末マイルプロジェクト ～クリスマスお菓子配布事業～



放課後等デイサービス事業所や市内子育て・子どもサロン、子ども食堂実施団体にお菓子を配布しました。



<お礼メッセージ>

来館した子供達に一人ずつ手渡しをしたところ、それぞれはにかんだ表情を浮かべ、「ありがとう」という言葉とともに嬉しそうに受け取ってくれました。たくさんの笑顔を見ることができ、大変嬉しく心温まるイベントになりました。

訪問介護・デイサービス
やさしいおもいやり
ウエルフェア
(連絡先) ひたちなか市湊本町5-6
TEL 029 (264) 1150

福祉・公益を営む皆様へ
綿引昭光税理士事務所
050-5891-3214
info@watahikizeirishi.com

Welfareの絆を広げよう
V-TEX 株式会社
ファイテックス

調査・企画・設計・CAD・見積・施工・保守・管理
電気に関する全ての工事
ヨシトミ株式会社
(YTC) TEL. 029(285)0086

ケアマネジャー募集

居宅介護支援事業所で、要支援・要介護者のケアマネジメントおよびケアプランの作成等を行っていただきます。

- 勤務条件** 常勤 週5日勤務(月～土 シフト制)
- 就業時間** 8:30～17:30(8時間勤務)
- 休 日** 日曜、年末年始(12/31～1/3)、ほか有給休暇、夏季休暇
- 勤務地** 金上ふれあいセンター(金上 562-1)
- 給 与** 月給205,200円～(前歴加算有、昇給有、年2回賞与有)
- 年齢制限** 59歳以下(60歳定年)
- 資格条件** 介護支援専門員資格、普通自動車運転免許

応募方法・その他雇用条件等は下記までお問い合わせください

問合せ先 社協 介護福祉課 TEL:354-6400

ご利用ください 図書室・おもちゃライブラリー

開所日のご案内

4月

日	月	火	水	木	金	土
					1 ▲	2
3	4 ▲	5 ▲	6	7	8 ▲★	9
10	11 ▲	12 ▲	13	14	15 ▲	16
17	18 ▲	19 ▲	20	21	22 ▲	23
24	25 ▲	26 ▲	27	28	29	30

5月

日	月	火	水	木	金	土
1	2	3	4	5	6	7
8	9 ▲	10 ▲	11	12	13 ▲★	14
15	16 ▲	17 ▲	18	19	20 ▲	21
22	23 ▲	24 ▲	25	26	27 ▲	28
29	30 ▲	31 ▲				

- ▲: 図書室 月・火・金曜(13:00～16:30) TEL:274-3241
 - : おもちゃライブラリー (9:00～16:30)
 - ★: 4月8日・5月13日におもちゃドクターの診察を行います
- いずれも総合福祉センター内(西大島 3-16-1)で開かれています

※新型コロナウイルスの感染状況により、休館となる場合がありますので、お電話でご確認の上ご利用ください。

登録ヘルパー募集

市内の利用者のお宅を訪問し、生活のお手伝いをさせていただきます。

- 仕事内容** 生活援助:調理・洗濯・掃除・買物などの援助
身体介護:入浴・排泄・食事・通院の介助と体位変換など
- 必要資格** 介護職員初任者研修修了者またはホームヘルパー2級以上
普通自動車運転免許
- 勤務日時** 月～土曜日(祝日を含む)8:00～18:00
※勤務日数および時間は応相談
※日曜、年末年始(12/31～1/3)は休日。
- 時 給** 生活援助:1,000～1,200円 身体介護:1,500円
ほか処遇改善手当有
- 勤務地** ひたちなか市内

応募方法・その他雇用条件等は下記までお問い合わせください

問合せ先 社協 介護福祉課 TEL:354-6400

親族後見人を受任している方へ

実際に親族後見人として活動している方の経験やお悩みをお聞かせください。当会で、ご親族の方がよりよい後見活動ができるようにサポートするための参考にさせていただきたいと思っております。ご協力いただける方は、下記までご連絡ください。

問合せ先 社協 地域支援係 TEL:272-4106

善意銀行 ほっとコーナー

こころとこころの出会い (善意銀行問合せ先)
寄付報告(R4. 1～2月) 社協 地域福祉係 TEL:274-5135

【金銭】

池崎 謙壽	13,145円
五十嵐 庸夫	30,574円
そよかぜ教室	30,000円
水戸友の会	3,000円
(株)サザコーヒー	84,620円
水曜囲碁会	5,000円
平磯小学校 昭和23年度卒 6年2組 同窓会	22,421円
匿名4件	12,775円

【物品】

- 使用済み切手、使用済みカード、書き損じハガキほか
- そよかぜ教室
- 朗読ボランティア 声のとも
- ひたちなか健歩の会
- 市民謡民舞連合会
- (株)砂押園芸
- 後藤 いづみ
- 匿名6件

●生活用品ほか

- 市民謡民舞連合会
- 明治安田生命 那珂湊(営)
- 山本 暁子
- 匿名22件

(敬称略、順不同)
ご協力ありがとうございました



善意銀行は、市民の皆さんからの善意をお預かりする窓口です

使用済み切手の切り取り方



- 汚れているもの・切手のギザギザが切れているものは対象外です。
- 外国切手とは分けてお持ちください。
- 封筒に印刷されているタイプの切手はお預かりできません。
- 切手ははがさず、消印ごと切り取ってください。(余白は5mm程度)

※位置、地域、日付など、切手愛好家の方の中には消印を重視する方もいらっしゃいます。