

みんなの思いをつなげるイラスト付き募金箱設置中です

イラストテーマ 「つながる思い」

福祉ひたちなか7月25日号に募集を掲載しました、「みんなの思いをつなげる募金箱プロジェクト」に心のこもったたくさんのご応募、ありがとうございました。応募いただいた作品は、市内スーパーなどに設置してある募金箱に12月中旬まで掲示いたします。ぜひ、足を運んで見てください。

イラスト付き募金箱設置場所

- | | |
|---|---|
| ウエルシア
ひたちなか田彦店・ひたちなか佐和店
ひたちなか堂端店・ひたちなか市毛店
ひたちなか外野店・ひたちなか田中後店
お菓子のきくち
本店・佐和店・外野店
マルト
佐和店・SC 春日店
39 カフェ
Thanks | ヨークベニマル
ひたちなか店・那珂湊店
サンユーストアー堀口店
ツルハドラッグ市毛店
イムラストアー
NPO 法人生活支援ネットワークこもれば
チェリー館うどんや
アシストスポーツクラブ
勝田あかつきの湯
マタニ武道具店
絨家 |
|---|---|

「みんなの思いをつなげる募金箱プロジェクト」入選作品

(掲載順不同)



武藤 杏樹 様 (佐野小学校4年)



武藤 沙羅 様 (佐野小学校4年)



根本 南音 様 (田彦中学校2年)



方 七都 様 (市毛小学校4年)



小滝 結生 様 (佐野小学校5年)

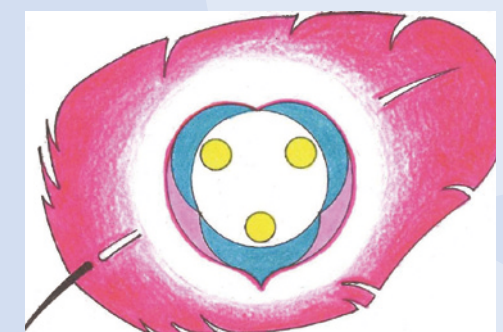

橋本 信義 様



永山 展子 様



鈴木 陽平 様



下田 美穂 様

事業所所在地

総合福祉センター

ひたちなか市西大島3-16-1
TEL:029-274-3241 FAX:029-275-0606

那珂湊総合福祉センター(しあわせプラザ)

ひたちなか市南神敷台17-6
TEL:029-263-7424 FAX:029-263-5730

金上ふれあいセンター

ひたちなか市金上562-1
TEL:029-354-6400 FAX:029-354-1315

「みんなの思いをつなげる募金箱プロジェクト」入選作品

(掲載順不同)



鴨志田 航汰 様 (東石川小学校3年)



中西 奈央 様 (田彦小学校4年)



寺門 春紀 様 (津田小学校5年)



草野 心奈 様 (津田小学校5年)



齋藤 愛彩音 様 (市毛小学校2年)



平 芽依 様 (市毛小学校2年)



大堀 結菜 様 (市毛小学校3年)



須田 悠太 様 (佐野小学校6年)



大友 陽史 様 (佐野小学校4年)

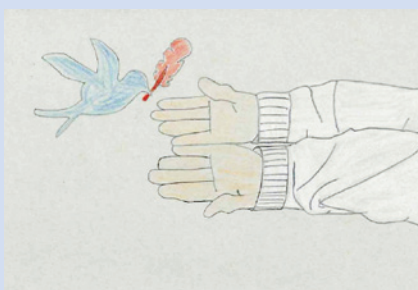

棚瀬 ひな 様 (佐野小学校6年)



富田 麻花 様 (佐野小学校6年)



石原 翔真 様 (佐野小学校6年)



宮崎 萌衣 様 (那珂湊第三小学校6年)



石井 遥翔 様 (那珂湊第三小学校6年)

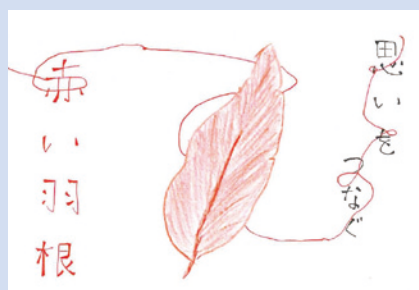

鶴川 みやび 様 (田彦中学校1年)



野澤 千夏 様 (田彦中学校3年)

ひたちなか市共同募金委員会

共同募金へのご協力ありがとうございます

赤い羽根募金や歳末たすけあい募金運動を
10月1日(土)～12月31日(土)で実施しています。

各事業所での募金協力の声掛け、市内スーパー等への募金箱設置、各世帯に対する
戸別募金、事業所の皆さまからの募金など様々な形でお願いしております。

今年度の街頭募金は、新型コロナウイルスの感染予防のため、市内4企業及び勝田駅、
那珂湊駅のみで少人数で行い、音声アナウンスを使用するなど対策を徹底しながら実
施しました。

集まった募金は、高齢者や子育てサロンが活動するための補助金及びボランティア
活動グループの支援等に役立てています。

引き続き、ご協力のほどよろしくお願いいたします。

令和4年度共同募金運動 中間報告

赤い羽根募金	10,184,195円
歳末たすけあい募金	4,671,400円
(令和4年11月7日現在)	



▲勝田駅での街頭募金の様子

文具・事務用品・OA用品・OA機器
事務機器・書道用品・紙製品・卸

株式会社 菊池商店
電話 029-272-3517

(株)シミズ空調サービス
電話 029-273-6073
空調、給排気設備等の設計施工メンテナンス

特別養護老人ホーム
めぐみ苑
KATSUJINKAI
TEL 029-262-5566

広告募集中

いばらき「つなぐ」プロジェクト「赤い羽根寄付付き商品」協力事業所の紹介

クリーニングかわさき



内容 「赤い羽根まごころクリーニング」
※Yシャツ一点につき10円の寄付
所在地 高野567 TEL: 029-285-0120

協力期間

10/1(土)
～12/23(金)

※ダイニングバーズは3/1～継続中
※えんむすびは11/30まで

お食事や商品を購入するだけで募金ができる「赤い羽根寄付付き商品」をいばらき「つなぐ」プロジェクトとして展開中です。ひたちなか市では次の事業所に協力をいただいています。皆さま、ぜひ、それぞれのお店を利用して、共同募金へのご寄付と地元の商店や障害のある方のお仕事の支援をお願いします。プロジェクトにご協力いただける事業所も募集しています。

問合せ先

ひたちなか市共同募金委員会 (社協 地域福祉係内)
西大島3-16-1 TEL: 029-274-5135 FAX: 029-275-0606
Email: hnsha-o2@chic.ocn.ne.jp

キッチンえんむすび
(合同会社 ALMA-i)



内容 「赤い羽根えんむすび弁当」
※お弁当1個につき5円の寄付
所在地 表町8-8 TEL: 080-7259-3876

Daining Bar Zop
(ダイニングバーズ)



内容 「赤い羽根ドリンクプロジェクト」
※ドリンク一杯につき10円の寄付
所在地 表町3-6 TEL: 029-353-3933

カフェ&ダイニングバー さぼ〜る
(株式会社アドバンフォース)



内容 赤い羽根「ほっこり日替わり弁当」
※1個につき10円の寄付
所在地 東大島1-20-3
TEL: 029-229-0180

AI's cafe (アイスカフェ)



内容 「赤い羽根パスタ」
※日替わりパスタランチ・ディナー一食につき10円の寄付
所在地 表町4-7 TEL: 090-1809-2925

「募金のできる自動販売機」が増えました

市内各地に、「募金のできる自動販売機」を設置させていただきました。この自動販売機の売上の一部は、赤い羽根募金への寄付金となり、ひたちなか市の地域福祉活動の推進や、茨城県内の福祉施設・団体の活動のために配分されます。

見かけましたら、ぜひご利用ください。



▲田彦コミュニティセンター

新規設置・変更場所一覧

- 現在 26 台
- 田彦コミュニティセンター
 - ひたちなか・東海広域事務組合
 - 消防本部
 - 笹野消防署
 - 田彦消防署 (2台)
 - 神敷台消防署 (2台)
 - 第一生命保険(株)水戸支社
 - 勝田営業オフィス



▲第一生命保険(株)水戸支社勝田営業オフィス

設置者募集中

設置工事は無料。自動販売機の管理は飲料メーカーが行います。手軽に社会貢献ができるしくみとして、ぜひご検討ください。担当者が説明に伺います。

● 問合せ先 ●

ひたちなか市共同募金委員会 (社協 地域福祉係) TEL: 029-274-5135

新規立ち上げサロン紹介

フリースクールふらっと



表面的な学校復帰を目的とはせず、学校に行かない選択をした子どもたちが安心して心を休ませ、自分らしい自分を発揮し、社会的に自立していくための居場所となることを目的として開催しています。毎回の参加者は小・中学生が10人程度です。子どもたちの過ごしたい雰囲気に合わせて3つの場を用意しています。また、保護者同士が集まって話せる「ふらっと親子の茶話会」を第1日曜日に開催しています。

(代表 増田 直・真紀子)

場 所: 正安寺 (中根 3542)
開催日: 毎週火・木曜 10:00 ~ 15:00
第三金曜 10:00 ~ 12:00
第一日曜 14:00 ~ 16:00 (茶話会のみ)
TEL: 029-274-5623
対象者: 不登校にお悩みのお子さん、保護者

ファミリー・サポート・センター協力会員 登録説明会のお知らせ

「高齢者のちょっとした掃除の手伝いをしてほしい」
「少しの時間、子どもを預かってほしい」
ファミリー・サポート・センターでは、そんな方々の手助けをする協力会員を募集しています。

概要、活動内容・登録方法についての説明会を開催します。

日時 令和5年1月27日(金) 10:00～11:00

会場 総合福祉センター 3F 大会議室

活動内容 掃除等の生活支援・子どもの預かり等の育児支援

活動費 1時間あたり700円

登録条件 市内在住の20歳以上・心身ともに健康な方

問合せ先 社協 地域福祉係 TEL:029-274-5135

※説明会に参加しただけでは、登録にはなりません。
参加してご協力いただける方はご登録をお願いします。

ご利用ください 図書館・おもちゃライブラリー 開所日のご案内

12月

日	月	火	水	木	金	土
				1	2 ▲★■	3
4	5 ▲	6 ▲	7	8	9 ▲■	10
11	12 ▲	13 ▲	14	15	16 ▲■	17
18	19 ▲	20 ▲	21	22	23 ▲■	24
25	26 ▲	27 ▲	28	29	30	31

R5.1月

日	月	火	水	木	金	土
1	2	3	4	5	6 ▲★■	7
8	9	10 ▲	11	12	13 ▲■	14
15	16 ▲	17 ▲	18	19	20 ▲■	21
22	23 ▲	24 ▲	25	26	27 ▲■	28
29	30 ▲	31 ▲				

▲: 図書館 月・火・金曜(13:00～16:30) TEL:029-274-3241

■: おもちゃライブラリー 金曜(9:00～16:30)

★: 12月2日・1月6日におもちゃドクターの診察を行います

いずれも総合福祉センター内(西大島3-16-1)で開かれています。

※状況により、休館となることがありますので、電話で確認のうえご利用ください。

ケアマネジャー募集

居宅介護支援事業所で、要支援・要介護者のケアマネジメントおよびケアプランの作成等を行っていただきます。

必要資格 介護支援専門員資格、普通自動車運転免許

勤務条件 常勤 週5日勤務(月～土 シフト制)

就業時間 8:30～17:30(8時間勤務)

休日 日曜、年末年始(12/31～1/3)、
ほか有給休暇、夏季休暇

給与 月給205,200円～
(前歴加算有、昇給有、年2回賞与有)

勤務地 金上ふれあいセンター(金上562-1)

年齢制限 59歳以下(60歳定年)

応募方法、その他雇用条件は下記までお問い合わせください。

問合せ先 社協 介護福祉課 TEL:029-354-6400

自転車シミュレーターで交通安全教室

9月14日に総合福祉センターにて、「自転車シミュレーターを使用した交通安全教室」を開催しました。ひたちなか警察署・茨城県警察本部の方をお呼びし、高齢者が安全に自転車を利用する方法を学びました。この教室は、県内の27警察署の中でも初めての試みとのことで、市内高齢者クラブの会員に声をかけをし、21名が参加しました。

茨城県の令和3年から過去5年間において、自転車利用中の事故における死亡者の割合が、高齢者は他の世代に比べ約8倍となっているそうです。また、死亡者の半数は、ヘルメットを着用していれば助かった可能性があったとのことで、参加者は真剣にシミュレーター体験をしていました。



▲シミュレーター体験の様子

登録ヘルパー募集

市内の利用者のお宅を訪問し、生活のお手伝いをさせていただきます。

仕事内容 生活援助:調理・洗濯・掃除・買物などの援助
身体介護:入浴・排泄・食事・通院の介助と体位変換など

必要資格 介護職員初任者研修修了者または
ホームヘルパー2級以上のいずれか
普通自動車運転免許

勤務日時 月～土(祝日を含む)8:00～18:00
※勤務日数および時間は応相談

休日 日曜、年末年始(12/31～1/3)

時給 生活援助:1,000円～1,200円
身体介護:1,500円
祝日勤務は時給50円増。ほか処遇改善手当有

勤務地 ひたちなか市内

その他 インフルエンザ予防接種有、健康診断助成有
応募方法、その他雇用条件は下記までお問い合わせください。

問合せ先 社協 介護福祉課 TEL:029-354-6400

善意銀行 ほっとコーナー

ここるところの出会い 【善意銀行問合せ先】
寄付報告(R4.9～10月) 社協 地域福祉係 TEL:029-274-5135

【金銭】
庄子 時江 20,000円
ひたちなか市美術協会 12,400円
石川 侑理 5,000円
コミュニティカラオケ福祉団体
「納豆の会」 22,000円

匿名2件 100,107円

【物品】
●使用済み切手、使用済みカード、
書き損じハガキなど
(株)カウンティング
市民謡民舞連合会
染谷プロバン
金澤 百花

(株)ウチダデンキ
東水建設(株)
深川 澄子
(株)砂押園芸

匿名 3件

●生活用品ほか

勝田ライオンズクラブ
茨城県退職公務員連盟ひたちなか支部
喜楽里 別邸 体いやし處
明治安田生命那珂湊(営)
山田 文子
佐藤 香織

匿名 7件 (敬称略、順不同)
ご協力ありがとうございました



善意銀行は、市民の皆さんからの善意をお預かりする窓口です